

（1ページからのつづき）
「下りこそ、注意！」
 山頂で少し食事を取ってから山北駅方面へ下山します。すでに両足がガクガクで、ストックを出しました。まずは牧場の側を下るのですが、登山道とは思えないくらいに雑草が生い茂っているんです。足を踏み外さないようにゆっくり下っていた時、3頭の牛が雑草をほおばる姿を間近で目撃してビックリ！牛つて巨体なのにそこそこの斜面でも平気で上り下りするんです。



牛を発見！

登山道は再び森の中へ入り、ひたすら下ります。実は、今回の下りに関しては誰ひとり会わず、ちよっと心配に（笑）。また、豪快に転んでしまった（泣）。土砂崩れ現場の迂回路を通っていたらそこも悪路！地盤が非常に柔らかく、両足を持っていかれましたがロープに助けられました。起き上がった際、「脇腹を痛めたかな？」と冷や汗をかきました。



足元に注意！



ちょっと危険な区間もあり！

に一本のローカル線なので、電車の運行時刻に注意しましょう。山北駅前はコンビニもない田舎駅です。次の電車が来るまで1時間弱、暑い午後の時間をどう過ごすべからず、駅の待合室にクーラーはありません。

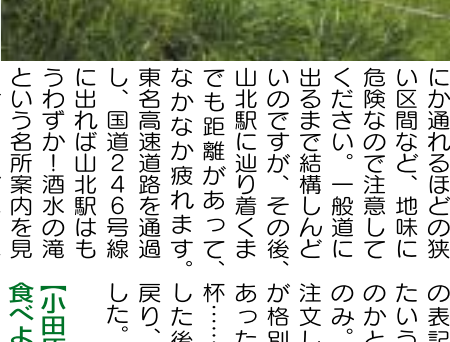

東名高速道路を通過

も時間がたつと痛みは治まり、ひと安心。この下り道、大人ひとりごうにしか通れるほどの狭い区間など、地味に危険なので注意してください。一般道に出るまで結構しんどいのですが、その後山北駅に辿り着くまでも距離があつてなかなか疲れます。東名高速道路を通過し、国道246号線に出れば山北駅はもうわずかに酒水の滝という名所案内を見掛けました。トントで立ち寄らずに駅へ向かいました。



山北駅前には閑散としています



小田原駅近くに来た商業施設！

海鮮丼も美味しかったです。小田原は便利なお店が揃っているから、新鮮な食材が買えるから、おいしいですね！小田原で泊まるなら、小田原駅で泊まるのを見かけると「箱根温泉宿に泊まるのを見かけると、熱海や沼津で美味しい海鮮丼を食べに行きたいな〜」なんて思ったりしました。今後の一面の企画で実現できたらと思います！

「帰りはグリーン車で快適に！」
 少し前までは行きもグリーン車で、帰りもグリーン車で満喫していた記者ですが、歳を重ねることに、約家に……。なので帰りにだけ快適な普通グリーン車を利用します！小田原駅から品川駅で乗り換えれば、常磐線のグリーン車も乗車可能で、松戸駅まで快適に行けちゃいますよ（ホリデー料金片道800円）。（ハイン）



海に近い場所の海鮮丼は最高！

【電車の時刻に注意！】
 御殿場線はその昔、東海道本線だったんです。戦時中にも開通した丹那トンネルにより支線に格下げとなりました。今や日中は1時間入っていて、海鮮系のお店を発見しました。実は酒蔵にも立ち寄り考えていたのですが、時間の都合で今回はパス。そのお店では日本酒の利き酒も楽しめるので、早速海鮮丼とともに注文！アジフライも美味しそう（昔、大雄山の取材でアジフライを食べ

【小田原で美味しいものを食べよう！】
 城下町小田原を訪れるのは意外と久しく、まずは御朱印です。小田原城内にある「報徳二宮神社」とその近くにある「松原神社」を参拝した後は、かなり遅いランチになりましたが「おいしいものでも食べよう」とお店探しへ。目にしたのが小田原駅東口を出てすぐ右側におそらく最近できたであろう風情ある建物。さまざまテナントが入っていて、海鮮系のお店を発見しました。実は酒蔵にも立ち寄り考えていたのですが、時間の都合で今回はパス。そのお店では日本酒の利き酒も楽しめるので、早速海鮮丼とともに注文！アジフライも美味しそう（昔、大雄山の取材でアジフライを食べ

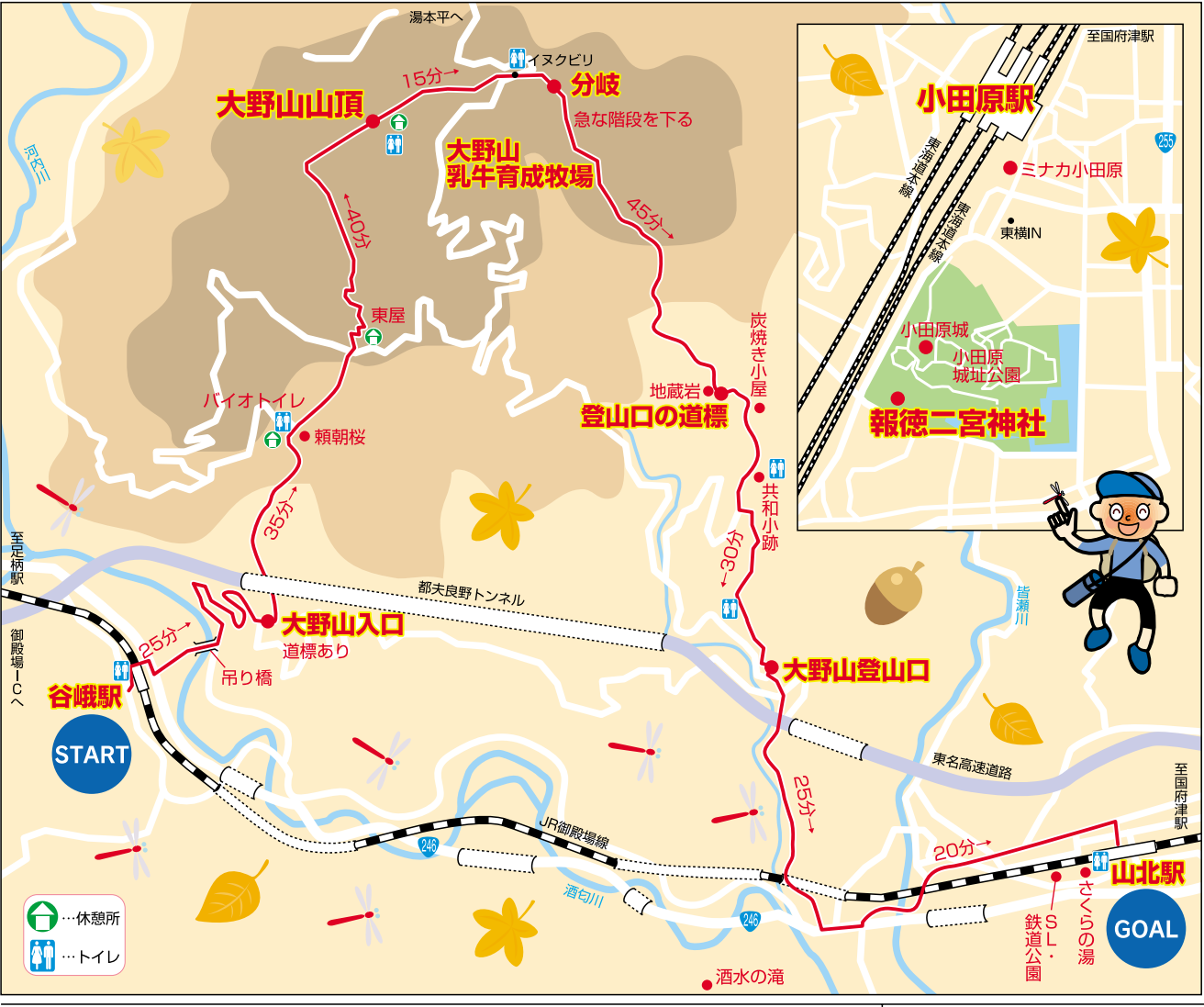

10月20日の誕生花は「リンドウ」「ブッドレア」
 「エキザカム」などです。今回は「リンドウ」と「ブッドレア」をご紹介します。

リンドウ
 「リンドウ」は古くから薬草として利用され、草の根の味が「竜の肝」に似ていることから中国では「竜胆（リウタン）」と名付けられ、それが訛って「リンドウ」となったようです。9月から11月に咲く秋の花で花色は青・紫・白など。花言葉の「正義感」「勝利」は薬草として利用され、「病気に打ち勝つ」というイメージがあることからつけられたようです。「悲しんでいるあなたを愛する」の花言葉は、悲しみをイメージさせる青紫の花に由来すると言われます。

ブッドレア
 「ブッドレア」の名は「藤空木（フジウツギ）」は、花の姿や色が藤（フジ）に似ていることから由来します。一般に「ブッドレア」の名前で流通しているのは中国原産の「房藤の花」です。（MOMO）

今日のお花は何の花？
10月20日はリンドウ・ブッドレア

10月20日の誕生花は「リンドウ」「ブッドレア」などです。今回は「リンドウ」と「ブッドレア」をご紹介します。

リンドウ
 「リンドウ」は古くから薬草として利用され、草の根の味が「竜の肝」に似ていることから中国では「竜胆（リウタン）」と名付けられ、それが訛って「リンドウ」となったようです。9月から11月に咲く秋の花で花色は青・紫・白など。花言葉の「正義感」「勝利」は薬草として利用され、「病気に打ち勝つ」というイメージがあることからつけられたようです。「悲しんでいるあなたを愛する」の花言葉は、悲しみをイメージさせる青紫の花に由来すると言われます。

ブッドレア
 「ブッドレア」の名は「藤空木（フジウツギ）」は、花の姿や色が藤（フジ）に似ていることから由来します。一般に「ブッドレア」の名前で流通しているのは中国原産の「房藤の花」です。（MOMO）

神社・仏閣めぐり 19
圓能寺
 （松戸市千駄堀）

圓能寺はこの丘陵地にあり、近くの道路橋の下には「JR武蔵野線」が走っているほどの高台で、このため圓能寺を訪ねるには必ず坂道を上ることになります。しかし高台は緑が多いうえ、風もさわやかで見晴らしも良く、散策するには最適です。文獻によると圓能寺は室町時代応永2年（1395）に開山したと伝えられており、600年を超える悠久の歴史がある真言宗豊山派の名刹です。門前にはほり旗が立てられており風になびき、涼風を感じさせてくれます。圓能寺は正徳2年（1712）阿弥陀如来を本尊に建立された本堂を始め嵯峨天皇、橘逸勢とともに日本3筆の一人と称され真言宗の開祖である弘法大師を祀った立派な弘法大師像もあります。虚空蔵堂（こくそうどう）、四国八十八箇所霊場巡拝記念碑に加え、「リンドウ」は古くから薬草として利用され、草の根の味が「竜の肝」に似ていることから中国では「竜胆（リウタン）」と名付けられ、それが訛って「リンドウ」となったようです。9月から11月に咲く秋の花で花色は青・紫・白など。花言葉の「正義感」「勝利」は薬草として利用され、「病気に打ち勝つ」というイメージがあることからつけられたようです。「悲しんでいるあなたを愛する」の花言葉は、悲しみをイメージさせる青紫の花に由来すると言われます。



リンドウ image photo



ブッドレア image photo



所在地 / 松戸市千駄堀 735

介護付き有料老人ホーム
協栄江戸川台年金ホーム
ヴィラ・ナチュラ

元気なときに入居し、[※]最期まで安心！
 庭園散策など草花を愛でる暮らしを生涯おくる事が出来ます。

ヴィラ・ナチュラの暮らし (ご入居者の声)

「主人も私も安心して暮らせる環境の中
 自分時間を楽しんでいます」

山田キミ様 (81歳) 2021年10月 二人入居



毎週集う麻雀仲間と一緒に
 (右手前が山田様)

「私、こだわりはあまり
 せん！」
 現在の秋田県横手市 出身です。きれい好きで
 片付け上手な母の影響
 で物の整理は常に行つ
 ています。そのためか、
 物へのこだわりはあり
 ません。必要なものが
 増えたら、その分不要な
 のは感謝をもって捨て
 て「楽しむ」ことを大
 事にしていきます。

お互いを認め合える
 友人との出会いが、私
 の生活を充実させてい
 ると感じます。
 今までを振り返って
 も、今現在も、出会う
 人にも恵まれてラッキ
 ーです。今までの暮らし
 を捨てたわけではな
 く、楽しいところ
 が追加された感じ
 です。今では麻雀仲間
 や、お風呂仲間もいて、
 毎日の会話も増えて
 います。



ご主人様と一緒に

遠くなる車に気が付
 けず恐怖を感じるよう
 ですが、車の心配がな
 い安全かつ広々とした敷
 地内で散歩ができる事
 はとても安心です。安
 心して体を動かせる環
 境は、健康維持にもつ
 いては、
 若いころは、夫婦で
 海外旅行へ出かけま
 した。これからは遠く
 へ行くことを楽しみに
 しています。流山
 におたかの森駅まで
 は、おたかの森駅ま
 でおたかの森駅まで
 は、おたかの森駅ま
 でおたかの森駅ま

「退屈しないの？」と尋
 ねられることがよくあ
 ります。ヴィラ・ナチュ
 ラでは、ラジオ体操や季
 節の野菜・果物の収穫
 や配布といった様々な
 イベントがあります。イ
 ベントに参加したり、
 サークル活動を楽しん
 だり、お稽古に出かけ
 たり、趣味を楽しんだり、
 退屈を感じる事はあり
 ません。

入居してから、友人に
 「退屈しないの？」と尋
 ねられることがよくあ
 ります。ヴィラ・ナチュ
 ラでは、ラジオ体操や季
 節の野菜・果物の収穫
 や配布といった様々な
 イベントがあります。イ
 ベントに参加したり、
 サークル活動を楽しん
 だり、お稽古に出かけ
 たり、趣味を楽しんだり、
 退屈を感じる事はあり
 ません。



外観写真 土地・建物の権利形態/賃借(平成27年より20年契約)

**イベントやレクリエーションが
 盛りだくさん**



運動の秋
 グランドゴルフ コンペでは景品も♪



食欲の秋
 芋ほり 芋ほりの後は焼きイモ♡

好評につき11月も開催！
初めて見学される方にお勧め！
【ランチ付き見学ツアー開催！】
無料 11月14日(火)
11:00～15:00
先着10名様限定 完全予約制

様々なサービス内容について
ゆっくり話を聞きたい方にお勧め！
【ランチ付き個別見学会受付中！】
無料 11月6日(月)～10日(金)
20日(月)～24日(金)
1日1組限定 完全予約制

東京ドーム1.5個分に広がる敷地は、季節ごとに違った表情を見せてくれます。ぜひ、見学にお越しください。



介護付き有料老人ホーム
 協栄江戸川台年金ホーム
ヴィラ・ナチュラ
 流山市東深井948
 イチバンヨイ ローゴ
見学のご予約 資料請求などは 0120-141-605
<https://www.nenkin-h.co.jp/> ☎04-7152-3201(代)

東武アーバンパークライン
 「江戸川台」駅より徒歩17分
 (江戸川台駅より送迎バスあり)
 ※東京駅から約45分

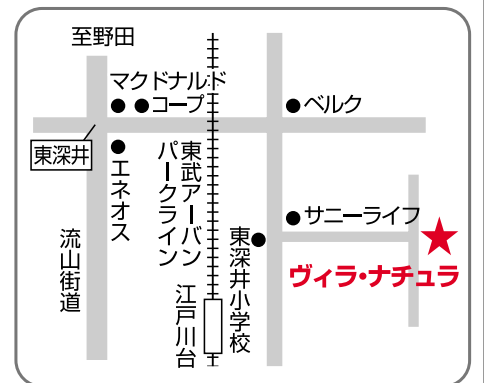

MISAWA ミサワリフォーム関東 秋のリフォーム相談会開催!

11月・12月の毎週**土****日** 完全予約制 必ず事前にお電話ください!

①10:00 ~ 11:00 ②13:00 ~ 14:00 ③15:00 ~ 16:00

お問い合わせ **0120-886-330** 営業時間/9:30 ~ 18:00 定休日/火曜日・水曜日・第一日曜日

二世帯・間取り変更
屋根、外壁の修繕
断熱 等
ご相談ください!



リフォーム相談会会場

〒270-0034 松戸市新松戸4丁目44-1
ソフィア第2ビル2階

※駐車場はございませんので、最寄りのコインパーキングをご利用ください。後ほど精算させていただきます。

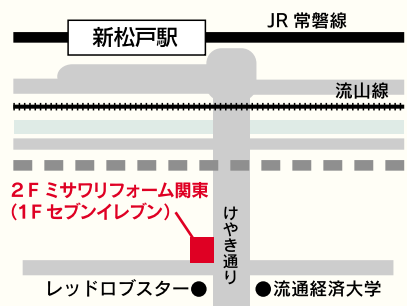

「失敗しないリフォーム」
●「親世帯・子世帯との同居を考えているけれど、お互いの生活時間も合わず、上手くやっていけるか心配。住んでからお互いに後悔しないようにしたいけれど、何から手を付けたらよいか分からない。」

「失敗しないリフォーム」
●「親世帯・子世帯との同居を考えているけれど、お互いの生活時間も合わず、上手くやっていけるか心配。住んでからお互いに後悔しないようにしたいけれど、何から手を付けたらよいか分からない。」



この度、ミサワリフォーム関東は、秋のリフォーム相談会を開催いたします。
お客様のリフォームに関するお悩みにお答えする形で「失敗しないリフォーム」をアドバイザーとさせていただきます。
●「新築当時は活用していた和室も、今の暮らしには合わない空間にしたい。」
●「LDKを広げて、家族が集まる空間にしたい。」
このようなお悩みをお持ちの方は多いのではないのでしょうか?リフォームは、思い出のある住まいを活かしながら、今の暮らしに合った「間取り」にすることが大切です。

現場見学会も実施しております。
ミサワリフォーム関東では、実際の家をまるごとリフォームした展示場がございます。日時を決めて事前予約制で承っております。ご見学ご希望のされる方はお問い合わせください。

今回の相談会では、フルリフォーム・リノベーションはもちろん、水廻りを中心に暮らしを一新したり、リビング全体のリフォーム、外壁塗装、屋根葺きかえ、玄関の交換など、ご相談の多い事例を中心に、どのような対応を行えば良いかなどご説明いたします。
ぜひ現在のお住まいに関するご質問もお持ちください。

●「定年を迎え、家にいる時間も増えてきた。老後の生活に向けて、相続した実家でゆつくり過ごそうかなと考えているけれど、建物の名義や税金がよく分からない。どうするのが良いんだろう?」

実際のリフォームをご覧いただけます 毎週**土****日** 完成現場見学会開催中!

築28年の戸建住宅が新築のように生まれ変わった姿を見に来てください!

六高台リノベーション展示場

松戸市六高台4丁目109-1

0120-886-330

営業時間/9:30 ~ 18:00 定休日/火曜日・水曜日・第一日曜日

※必ず事前にお電話ください!

事前
予約制

築28年 (1995年2月築)
在来木造住宅 2階建 (4LDK)
敷地面積: 101.43㎡ (30.68坪)
建物面積: 86.94㎡ (26.29坪)

ミサワリフォーム関東では、たくさんの方々に戸建リノベーションをご提供しています。どんなお住まいでもデザイン性が高く、機能性の高い空間に一新し、理想の暮らしを手に入れるお手伝いをしてきました。ぜひ当社の実例をご覧ください。

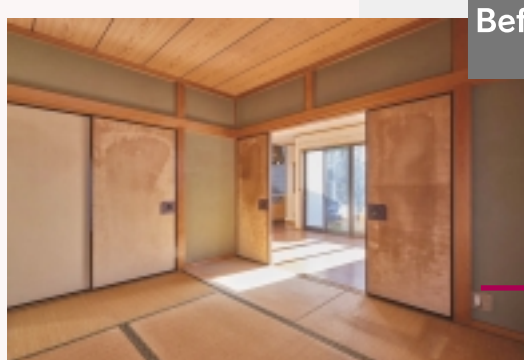

Before

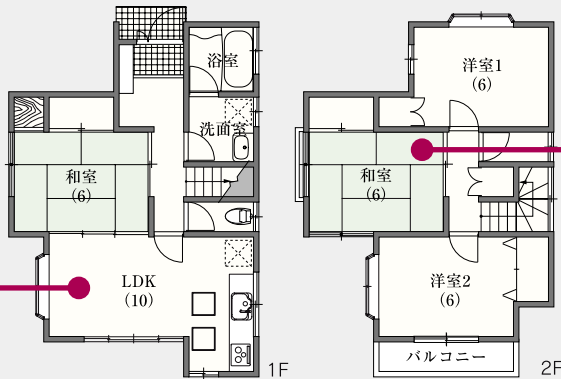

和室と廊下の境界を無くし、約18畳のLDKに。トイレ前に壁を設けることで、オープンな空間でもトイレの出入りが気兼ねなく行えます。

居室の位置やサイズを変えなくても空間のカラーコーディネートを変えるだけでお部屋を広く見せることができます。



After

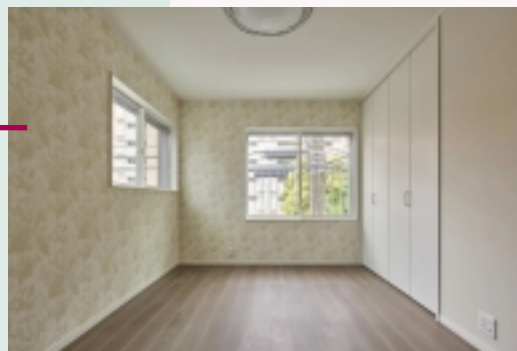
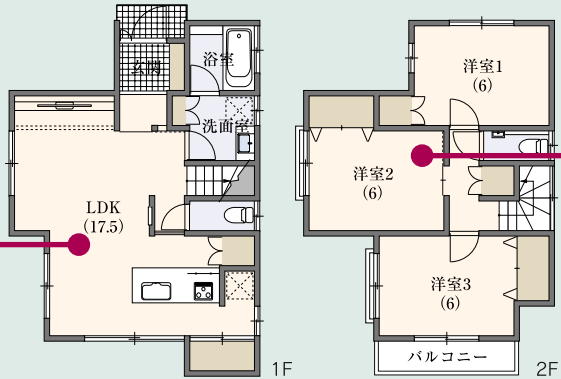

ミサワリフォーム関東 松戸店

〒270-0034 松戸市新松戸4丁目44-1 ソフィア第2ビル2階

お問い合わせ

0120-886-330

営業時間/9:30 ~ 18:00 定休日/火曜日・水曜日・第一日曜日





得する街のゼミナール

●平成27年度 タウンプロデュース事業 最優秀賞 受賞事業

第18回

主催/新松戸商店会連合会「新松戸まちゼミ実行委員会」 後援/松戸市・松戸商工会議所

新松戸まちゼミ

開催期間 2023年 11月1日(水)~11月30日(木)

『得する街のゼミナール』略して『まちゼミ』って？

お店の方が講師となって、専門知識やプロのコツを無料で教える少人数制のミニ講座です！

安心して受講して頂くため、お店からの販売は一切ありません！ ※内容によっては材料費をご負担いただく講座もあります。

食べる きれい 作る

学ぶ 健康

講座は5種類に色分けされています

受講者には、『新松戸オススメの美味しいお店』も掲載した「得々クーポン」を差し上げます。

お問い合わせ

(講座の申込みはできません)

新松戸まちゼミ実行委員会 事務局：上野(ふとんのうえの) TEL.047-343-8248

受けたい講座のお店へ直接電話で「まちゼミ申込みです」とお申込み下さい。松戸市以外からの市外局番は047です。

受付開始 10月23日月~

お申込みは各店へ！

「まちゼミの申込みです」とお電話ください。 ※各店の受付時間内をお願いします。

右のQRコードを読み取っていただくと受けたいゼミのお店の情報を閲覧することができます！



Fasebookはこちら



新松戸まちゼミの情報はこちらから

Instagramはこちら



https://www.facebook.com/machiizemi

1 鍋ふとんでおいしい料理! 生活クラブの安心・安全な食材と鍋ふとんがコラボ!...

2 コーヒーの飲みくらべと生産国の話! コーヒーの味は、コーヒーの木が育った気候風土によって作られます...

3 オーガニック乳製品について学ぼう(天然酵母パン付) 北海道産グラスフェッドチーズ、バター、牛乳、ヨーグルトを試飲...

4 食べて痩せる「食事改善ダイエット」とは? 痩せられない...と諦めていませんか?...

5 エステティシャンが教える! お家で簡単セルフケアレッスン!! 深呼吸から始まりお顔も心もリラックスするセルフマサージ方法を学びませんか?

6 フェイシャルエステ体験30分 今年の夏は暑かった! 本格的な冬が来る前に夏の疲れをリセットしましょう...

7 フェイシャルエステ見学会 エステに興味のある方、エステ効果を見てみたい方、必見です...

8 頭皮ケアすると今より若くなる! 年齢とともに変化していく髪と頭皮とお顔!!...

9 便利で可愛い! ミニバックを作りませんか? スマホや長財布が入ってとても便利で可愛いバック。お友達にプレゼントしても喜ばれる人気のバックです...

10 SDGsな鍋ふとんを作る! 綿を入れて縫うだけで、エコキングに欠かせない鍋ふとんが作れます...

11 ミニ畳製作と畳講座 ミニ畳を作りながら、普段何げなく使っている畳について、楽しく学んでみませんか?

12 ボーカル・ピアノetc... 体験レッスン 当店で受講可能な音楽レッスンをなんでも体験できます...

13 AIによるゴルフスイング診断!! AIによる骨格診断を通じて、アドレス・重心の位置・手の軌跡等を解析...

14 英語でピアノレッスン 英語でピアノレッスンを受けてみませんか?...

15 心と体が軽くなる! ~朝ヨガ・呼吸法~ 頭痛、肩こり、疲れ、メンタルの不調など。ぜひ講座で「心身爽快!」を体験してください...

16 <自分の遺言相続どうする?> 見直し講座 漢方薬を飲みながら、自分の法定相続人、相続財産...個別指導で楽しく見直しします...

17 生年月日に秘められた「あなた専用のパワースポット」で金運アップ! 月刊新松戸「今月の運勢」筆者の天道象元です...

18 お子様と一緒に書道(子供のみでもOKです) 12月より新松戸市民センターにて新しい教室を開講します...

19 「声筋」鍛えて健康に! 体験レッスン 身体の中でも最も小さな筋肉の一つ「声筋」。使わなければ衰えてしまいます...

20 オリンピック・パラリンピック選手村歯科診療所の裏側! TOKYO2020オリンピック・パラリンピック選手村歯科診療所に、診察のボランティアを行いました...

21 はじめようフットケア ~足の健康を守る秘訣を知ろう~ 毎日足を見ているか? 足は私たちの健康を表すバロメーター...

22 ぐっすり眠れない人の枕選び 枕が合っていない気がする、どんな枕で眠ったらよいのか悩んでいるあなたへ、枕選びのポイントとぐっすり眠るコツを伝授します...

23 体の不調を根本原因から知る方法とは 体の不調を解決していくには根本原因を知ることが大切です...

24 ハルメソッドで自律神経改善! パート2 自律神経に影響する姿勢の乱れ、骨格のゆがみを改善して体調を整えることができます...

25 漢方で老化予防 ~漢方でいきいき長生き~ 漢方薬は老化予防に使えるのか? 「未病を治す」を徹底解説します...

UKIUKI! 年賀状コンクール

募集

UKIUKIでは第22回「UKIUKI年賀状コンクール」を開催致します。応募方法は簡単。UKIUKI編集室に年賀状を出すだけでOK！応募いただきました作品の中から

「最優秀賞」1名様にクオカード 3,000円分
「優秀賞」5名様にクオカード 1,000円分

をプレゼントいたします。どしどしご応募ください。

★応募頂きました年賀状はweb版ウキウキプラスにも掲載致します。

応募方法

- UKIUKI編集室に年賀状をお送りください。
- 表面差出し人欄に、住所・氏名・年齢・職業をお書きください。
- 締切り／令和6年1月4日(木)到着分まで。
- 発表／令和6年1月12日(金)発行のUKIUKIで行う予定です。

応募先

〒277-0061 柏市東中新宿3-3-3 『UKIUKI編集室』まで



「何でも聞いてください」と笑顔の親子3人お気軽に相談ください。また、マスクの着用・手指の消毒など感染予防対策を十分に行い、伺わせていただきます。

UKIUKI読者の方に特典「ウキウキを見た」と申し込むと

- ①出張費+調整費(先着30名様) 通常4,500円→1,500円(税込)
- ②ジャノメN-355S(限定5台) 特別価格2万4,800円(税込) 下取があれば5,000円引きの1万9,800円(税込)に



ジャノメ N-355S 初心者向け、軽くてコンパクト 下取があればさらにお得

※部品交換や、修理が必要な場合、別途見積り致します
国内一流メーカー取扱い(ジャノメ・ブラザー・シンガー・ジューキ、家庭用、業務用、ロックミシン)
ミシンのサービスショップ ☎0120-663-933 X(旧Twitter)こちら→
ファミリーミシン 千葉市花見川区花園1-20-13 ☎043-445-7033
(受付時間) 9:00~19:00 (定休日)年中無休 (出張訪問地区)松戸市、柏市、流山市、市川市、鎌ヶ谷市

得情報!

ファミリーミシンは長年の経験から全メーカーほとんどのミシンが修理可能。電話一本で訪問、点検、調整をしてくれます。動かない・縫えない・縫い目が飛ばす・布地を縫わない・針が折れるなどミシンでお困りのことならななごまで、まずはお電話を。

ミシンを分解、内部までしっかりとチェック、故障の原因を分かりやすく説明、壊れにくい使い方など丁寧にアドバイスしてくれますので、ご安心です。

ミシンを大切に扱う修理・販売の専門店

ファミリーミシン

0120-663-933

千葉市花見川区花園1-20-13 ☎043-445-7033

X(旧Twitter)こちら→ファミリーミシンフェイスブック

よこすかウインドアンサンブル 第66回 演奏会 オータムコンサート

千葉県松戸市を中心に活動するアマチュア吹奏楽団の、第66回目の演奏会です。前半は吹奏楽とクラシックの作品を、後半は今年創立100周年を迎える、ウォルト・ディズニーの名曲の数々をお楽しみいただきます。多くの皆様のご来場を心よりお待ちしております。

【日時】2023年11月18日(土) 午後2時開演(1時15分開場)

【場所】森のホール21・大ホール JR 武蔵野線新八柱駅・新京成線八柱駅徒歩15分 ※有料駐車場完備(1回500円)

入場無料 申込不要

- 【曲目】指揮：黒田尚宏(当団常任指揮者)
- ◆第1部
- ジュビリー序曲 (P.スパーク)
 - タンホイザー大行進曲 (R.ワーグナー)
 - 元禄(櫛田 肤之扶)
 - 吹奏楽のための第2組曲 (A.リード)
- ◆第2部 ウォルト・ディズニーの世界
- ディズニー・メドレーⅢ (L.ハーライン他)
 - ミッキーマウス・マーチ (J.ドッド)
 - 交響組曲「パイレーツ・オブ・カリビアン」(K.パデルト)
 - 魔法にかけられて (A.メンケン)
 - アラジン・メドレー (A.メンケン)



お問い合わせ

090-6037-3673 (事務局/渋谷) yokosukawind1986@gmail.com

<https://www.yokosuka-wind.jp/>

祝 松戸市制施行80周年記念

松戸観光物産展「いいね!まつど。」

2023年10月21日(土) 10:00~16:00

【会場】キテミテマツド前プラザ広場・小雨決行、荒天中止 (中止の場合は観光協会HPでお知らせいたします)

◆パフォーマンス

- ◆えんじゅ組による和楽器演奏 12:30~13:00
- ◆はぎぷ~さんによる似顔絵

※その他詳しい内容、演奏時間はHPで確認してね!

◆キッチンカーや物産販売

JAさんによるお野菜直売や様々なテント・キッチンカー出店です。

松戸市を応援するキャラクター「ばけごろう」が登場します!

まつどのアイドル「ばけごろう」とふれあえます! 可愛くて元気なばけごろうに会いに来てね! 「ばけごろう」出演予定時間/11:00~11:20

※詳しくはこちらから↓



お問い合わせ

主催：一般社団法人松戸市観光協会 TEL. 047-703-1100

第28回 松戸市国際文化祭

2023年10月21日(土) 10:00~15:00

【会場】松戸市民会館(松戸市松戸1389-1)

入場無料 申込不要

各国文化に触れて楽しもう!

各国の文化を紹介する体験や展示、ワークショップやグルメ、コンサートをお楽しみいただけるイベント「松戸市国際文化祭」が第28回の開催を迎えます。大人気のキャラクター「ばけごろう」も会場に登場します! (「ばけごろう」出演予定時間/13:00~13:30) (「ばけごろう」は同日開催の「いいね!まつど。」会場にも遊びに来てくれます。)

※当日の状況により開催時間の変更がある場合がございます。予めご了承ください。 ※催しの内容は一部費用がかかる場合がございます。

MATSUDO WORLD CONCERT

【出演者およびタイムスケジュール】

- 10:00/会場
- 10:30/オープニングセレモニー
- 11:00~11:30/MELODY BAND
- 11:45~12:15/小栗久美子(トルン)
- 12:45~13:45/ドラムサークル GROOVE CONNECT
- 14:00~15:00/カテリーナ(バンドウラ)

ワークショップ 体験・展示コーナー・グルメコーナーもあるよ!

お問い合わせ ※詳しくはこちらから→

HP Instagram

公益財団法人松戸市国際交流協会 (MIEA) TEL. 047-711-9511 E-mail office@miea.or.jp

コシが強く風味豊かな北海道産キタワセを使用した二・八蕎麦

天ぷら5種と甘くコクのある自慢の特製くるみつゆ

鴨の旨味が凝縮されたつゆで味わう人気メニュー

くるみ天せいろ 1,705円(税込) **鴨南ばん 1,540円(税込)**

年越しそばご予約承り中!

手打ちそば ひなり

TEL.090-7173-4175

松戸市仲井町3-25 定休日/月曜日
営業時間/11:30~14:30・17:00~20:00
金曜日は11:30~14:30のみ

駐車場はTimes上本郷駅前第二のサービスチケットをお渡し致します
詳しいメニューはこちらから →

熟練した鰻職人が一枚一枚丹精込めて仕上げております。お弁当でも、変わらぬ美味しさです。

三矢小台宮川

創業49年

三矢小台宮川(みやがわ) 営業時間/11:30~13:00・16:30~19:00
※最終入店は18:30まで
・木曜定休・水曜は月2回不定休
※詳しくはお問い合わせください

松戸市三矢小台5丁目8-3
TEL.047-367-4731

詳しいメニューはこちらから ↓

魚の旨みと秘伝のシャリを柿の葉で包み込んだひと品。

押しをかけて、ネタとシャリが馴染んだ食べ頃にお届け。柿の葉の香りが食欲をそそる人気の鯖と鮭の詰合せです。

柿の葉寿司 さば・さけ 16個入(さば・さけ各8個)

大和吉野 石さき **柿の葉寿司** 中谷本舗

東熊野街道が運んだ鯖と山里の知恵が生んだ奈良・吉野に伝わる郷土料理。大正十年創業の老舗の味をお取り寄せ。

お申し込みはお電話で ●受付時間9:00~18:00 年中無休

050-1868-1550

株式会社中谷本舗 〒631-0011 奈良市押熊町214-1

●商品はなまものです、ご注文日から3日後以降で お届け日をご指定ください。●日保ち:発送日含め3日。●お支払いは代金引換(手数料無料)、コンビニまたは郵便振替(払込手数料無料)。●食品につきお客様都合による返品は不可。●お預かりした個人情報は商品の発送・サービスのご案内のみにご使用します。

太陽と海の恵みからできた 甘くてコクのあるみかんです!!

11月初旬より 順次発送予定

みかん王国 愛媛県八幡浜から産地直送!!

訳あり **夕やけみかん(1箱/3kg)**
規格 2S以下・S~L玉混合

特別価格 1,980円(税込)

送料900円+代引き手数料330円

2箱ご購入で 送料無料

お申込み期限 2023年12月15日まで

お申し込みはお電話で ●受付時間9:00~20:00(年中無休)

050-1868-1553

OrangeStore 愛媛県八幡浜市保内町1-545-1

●商品発送は11月初旬から12月下旬頃までです。11月以降はご注文から商品お届けまで約3日~7日。●お支払は代金引換(代引き手数料お客様負担)。●食品につきお客様都合による返品はお受けできません。ご了承ください。●お預かりした個人情報は商品の発送・サービスのご案内のみに使用いたします。

富山産 うるち米100% 使用!!

しろえび紀行

富山湾の深部に生息する「しろえび」は遠き通った薄紅色をしており、その神秘的な姿から「富山湾の宝石」と呼ばれています。そのしろえびを贅沢に使い、富山産うるち米を、使って焼き上げました。

富山湾の宝石「しろえび」を使った さっぱり塩味のおせんべい

1999年発売以来 定番の富山土産として おかげさまで **6.8億枚突破!** (2023年2月現在)

初回限定 広告特別価格!! **594円(税込)** 送料 968円(関東・関西)

6個以上お買い上げで (お一人様10個まで) **送料無料および代引き手数料無料!**

お申込はお電話で ●営業時間 9:00~17:00(日曜除く)

050-1867-6250

ささら屋 富山県富山市南町4-11 電話 076-233-1111

●賞味期限:製造日より120日 ●お返し:しろえび紀行紙×11枚 ●本品中に含まれるアレルギー(28品目中): 小麦、大豆

UKIUKI! 読者プレゼント UKIUKI編集室より読者の方へプレゼント

①10組20名様 ②③5名様

必ずご希望の番号をご記入の上、ご応募ください。応募締切: 11月2日(木)必着

① ミュージアムパーク 茨城県自然博物館 第88回企画展 招待券 10組20名様にプレゼント
「ミュージアムパーク 茨城県自然博物館」様よりプレゼントして頂きました。第88回企画展「地衣類! -木を、岩を、地面を彩る身近な生きもの-」(2023年10月7日(土)~2024年1月21日(日)まで開催)

② 電子メモパッド 5名様にプレゼント
サッと書いてパッと消せる!

③ ぽかぽかネックリング 5名様にプレゼント
繰り返して使えるネックウォーマー!

応募方法

①好きなコーナー ②今後取り上げてほしい情報 ③購読している新聞名 ④ご希望の商品番号 ⑤web版ウキウキプラスについての感想 郵便番号・住所・氏名・電話番号・年齢・職業をお書きの上、UKIUKI編集室「読者プレゼント」係までハガキ・メール・FAXで応募ください。なお、プレゼントの当選は発送をもって代えさせていただきます。今後とも「UKIUKI」を宜しくお願いいたします。

UKIUKI編集室
〒277-0061 柏市東中新宿3-3-3
FAX...04-7176-2100
E-Mail...ukiuki@yusmedia.co.jp
※メールの方は件名がかならず「読者プレゼント応募」とご記入ください。

※ご応募いただきました氏名等の個人情報はプレゼント当選発表と発送のみ使用し、他の用途では使用いたしません。また皆様のご意見はより良い紙面作りに役立たせていただきます。

10年に一度が買い替えの目安!!

「リンナイ」給湯器
 最新型オート追い焚き機能付
 20号壁掛けタイプ(リモコン付)
 RUF-A2005SAW(C)
 定価 37万7,850円▼
119,000円 (税込)
 (税抜 108,182円)
-消費税・工事費・処分費・ガス接続費全て込み。-

「リンナイ」ビルトインコンロ
 RS31W36P41RVW
 標準幅60cmタイプ・
 パールクリスタル(アイスグレー)・
 前面パネル(シルバー)
 定価 17万1,050円▼
91,000円 (税込)
 (税抜 82,727円)

(株)アクアガード 松戸 流山 柏 市川 鎌ヶ谷
 年中無休・365日工事受付OK!
 「ウキウキを見た」とお伝えください
0120-222-190 出張・見積り一切無料です。

食べたい!
くいしん坊
 (和食・中華)

明るい光が降り注ぐ店内に、「わぁ、すごい」という声があがります。お客様は、友達同士、ビジネス、家族、一人客と様々。皆、思い思いにランチタイムを楽しんでいます。メニューは、お寿司が中心のくいしん坊

スペイン、中華、和食など、この日の替わりは、フライ、焼き魚、サバの味噌煮、チヨイス、フライをオーダーして、間もなく運ばれてきたお膳を見てびっくり。メインの大きなエビとイカのフライ、ごはん、汁物、漬物、サラダ、煮物、ピーマンの肉詰め、それにアジの刺身までついています。お味噌汁もたっぷりシジミが入っています。これで1,100円。さすが元魚屋さん。以前やられていたお店では、魚だけではない、様々な食材を扱っていたので、食材を見る目は確か。夜のメニューも豊富で、店名通り、くいしん坊さんもきつと満足するでしょう。(三イ)

住所/松戸市二十世紀が丘山町48-3
 ☎047-391-6663
 定休日/月曜日(月曜日祝日の場合は火曜日休み)
 営業時間/火曜日~土曜日
 11:00~14:30 (LO 14:00)
 17:00~22:00 (LO 21:30)
 日曜日・祝日
 11:00~14:30 (LO 14:00)
 17:00~21:30 (LO 21:00)
 駐車場あり

UKIUKIクーポン
 くいしん坊
 10月20日~11月3日迄
お食事の方、50円引き
 この券を切り取ってご持参下さい。

家事おてつだいサービス
 時間単位の料金設定で安心!
 「1週間に1~5回」「2週間に1回」などご要望のサイクルで定期的にお伺いします
 標準料金(定期サービス) **1回1時間 4,400円** (税込)
 その他2時間コースもございます。
 ※詳しくはお問い合わせください

ダスキンのハウスクリーニング
 ◎お見積りは無料
 ◎ご成約の方には→**ダスキン松戸のみの特典**
台所用スポンジ1個入プレゼント
 エアコン・レンジフード・浴室・キッチン洗面所・トイレ・洗濯機...サービスは他にも!!
 お気軽にお問い合わせください。

ダスキン 松戸 **フリーダイヤル 0120-86-94-41**
 「ウキウキを見た」とお伝え下さい。

ジュエリーの修理・リフォーム
 この道45年の大ベテラン!
 ご来店されたお客様の声

- 他のお店を何ヶ所か回りましたが、ゴールドストーンさんでの査定額が一番高く、買取をお願いしました。ご主人の対応も良く、入りやすい雰囲気なので良かったです。
- こんなものまで!?という品物も、しっかりと査定してくれました。もっと早く持ってきてれば...と思いました。
- ネックレスの修理をお願いしました。驚くほど安く修理してくれて大満足です。

ジュエリーの修理・リフォーム・制作
 ◆チェーン切れ◆糸替え◆**1,000円~**
 ◆新品仕上げ◆サイズ直し◆
 ※お気軽にご相談下さい

高価買取・ジュエリー修理加工
ゴールドストーン
 ☎047-710-6346
 千葉県松戸市常盤平5-6-3
 営業時間/10:00~18:00
 定休日/日曜、火曜、祝日

庭木剪定
(株)大和グリーン
 利用者の声を第一に! 若さあふれる有資格者のプロの職人が迅速に対応
剪定1本3,300円 (高さ3m以下、税込)
 (高さは定額料金1本からOK。切った枝葉の処理もしてくれます。「利用者ファースト」をモットーに、雑草対策や害虫駆除、花が咲かないなど庭まわりの困りごと、なんでもお気軽にご相談ください。)

UKIUKIクーポン
 「ウキウキを見た」で**10%OFF**
 11月20日~12月20日の作業ですとさらに**10%OFF**
お見積り無料

松戸支店 松戸市松戸1228
 受付時間 9:00~18:00 無休
0120-187-394

UKIUKI! 次号発行のお知らせ
 次号のUKIUKIは、11月3日(金)とあります。
 UKIUKI編集部
 今後ともUKIUKIをよろしくお願致します。

スマホ・タブレットでもUKIUKIがごらんになれます
 スマホ・タブレットでもUKIUKIがごらんになれます

最新号はもちろん、見逃したコーナーをもう一度見たい方...必見!
UKIUKIPLUS
 https://ukiukiplus.com

水戸街道きっての古刹「無病息災を祈願する、仁王さまの股くぐり」で知られています。(馬橋駅東口より徒歩3分)

萬満寺墓苑墓地分譲中
樹木葬墓地

残りあとわずか
一区画 55万円~ (税込)
 3霊(3名様で)

護持管理費
 年間2,000円×50年で100,000円
ご購入時 半額割引 50,000円 (税込)
 50年一括払い

墓苑新規区画
永代使用料 すべて含めて
墓石工事一式 99,8万円より (税込)
彫刻一式

ペット供養塔
 一期一会 1万円~

●宗教不問 ●独身者・後継者がいない方でも可 ●遺骨がなくても申込み可

萬満寺 指定石材店 案内事務所 **日本墓地紹介センター株式会社**
 事務所直通電話 ☎047-341-3010 本社/東京都足立区千住5-7-9 **0120-514-194**
070-5010-5382 (ナカウチ)