

無料 Free

UKIUKI!

ウキウキする松戸の生活情報紙 8月23日 第716号

●毎月2回発行 ●本紙掲載記事の無断転載を禁じます

発行エリア
松戸東北版 松戸東南版
松戸西版
 松戸市周辺エリア

発行元 株式会社ユースメディア
 千葉県柏市東中新宿3-3-3
 TEL: 04-7176-2111
 FAX: 04-7176-2100
 E-MAIL: ukiuki@yusmedia.co.jp

スマホ・タブレットでもUKIUKIがごらんになれます

UKIUKI PLUS

詳しくは UKIUKIPLUS

https://ukiukiplus.com

↑詳細はこちら

【勝開橋(1940年竣工)
 寺院を出て、晴海通りを豊洲方面に進むと、すぐ「勝開橋」に到着します。大きな船舶が通るために橋げたが跳ね上がる可動橋ですが、1980年に機械部の送電はストップ。可動部もロックされています。実は記者、2014年に



インパクトある本堂「築地本願寺」

北千住駅から東京メトロ日比谷線に乗り、築地駅で下車。隅田川に向かう前に訪れたかったのが「築地本願寺」です。初めて本堂を見た人は「日本の寺院なの？」と疑問をもちます。古来インド様式をモチーフにしたインパクトある本堂は、鉄筋コンクリート造りで1934年に建てられました。社務所で御朱印をいただくとしたら、浄土真宗はないんです。御朱印は、写経して寺に納めた証として授けられるいわば「受領印」。浄土真宗では、南無阿弥陀仏の念仏をとなえるのみで写経はしないんだそうです。その代わりに、本堂にスタンプが置かれていましたよ。

勝開橋を渡り、隅田川のほとりにある遊歩道を通って築地大橋に向かいます。取材日は猛暑でしたが、ランニングやウォーキングを楽しむ人が結構いてビックリ！河口近くだけに川幅は広く、対岸は、かつての築地市場があった場所。今は再開発工事が行われているようです。勝開橋から10分も掛からず、築地大橋の手前まで来たのですが、遊歩道は工事中で行き止まり。仕方なく遠目に眺めます。隅田川に架かる橋の中では最も新しく、デザインコン셉トは、シンプル

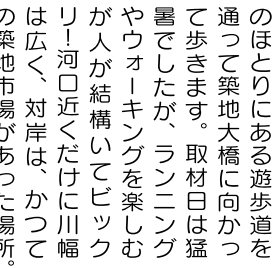

【築地大橋(2018年竣工)
 勝開橋を渡り、隅田川のほとりにある遊歩道を通って築地大橋に向かいます。取材日は猛暑でしたが、ランニングやウォーキングを楽しむ人が結構いてビックリ！河口近くだけに川幅は広く、対岸は、かつての築地市場があった場所。今は再開発工事が行われているようです。勝開橋から10分も掛からず、築地大橋の手前まで来たのですが、遊歩道は工事中で行き止まり。仕方なく遠目に眺めます。隅田川に架かる橋の中では最も新しく、デザインコン셉トは、シンプル

「22世紀にも建設思想が伝わる橋」。通行時の圧迫感がなく、景観的にも周囲にマッチする」という理由で、橋梁・鋼構造工学に関する優秀な業績に対して授与される学会賞「土木学会田中賞」を受賞しています。名称の由来は、関東大震災後、首都の復興に際し、帝都復興院初代橋梁課長としてこの後に訪れる永代橋や清洲橋など数々の名橋を生み出しています。再び遊歩道を歩いて勝開橋まで戻りました。巨大な橋の下を眺めるって新鮮ですよ！この後は、上流へ。今回のゴールは両国橋です！

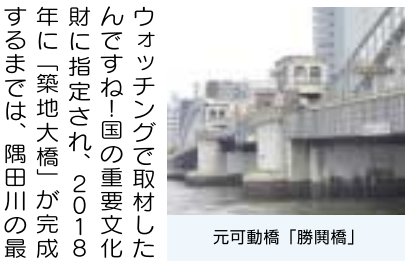

勝開橋を下から眺める！

隅田川 Bridge

すみだがわ Sumida River

1964年まで荒川の支流だった隅田川。都心23区東部を蛇行して流れる河川には、新旧さまざまな橋が架けられています。今回は、東京湾河口から両国まで、隅田川の橋梁めぐりをご紹介します！

【佃大橋(1964年竣工)
 遊歩道を歩いていくと水上バスがやってきます。この後、何度も行き来するのを見かけますが、船からの眺めも良さそうですね！さて、「佃大橋」に到着しました。1964年に竣工したとい

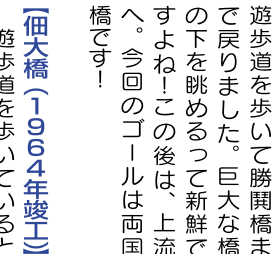

「22世紀にも建設思想が伝わる橋」。通行時の圧迫感がなく、景観的にも周囲にマッチする」という理由で、橋梁・鋼構造工学に関する優秀な業績に対して授与される学会賞「土木学会田中賞」を受賞しています。名称の由来は、関東大震災後、首都の復興に際し、帝都復興院初代橋梁課長としてこの後に訪れる永代橋や清洲橋など数々の名橋を生み出しています。再び遊歩道を歩いて勝開橋まで戻りました。巨大な橋の下を眺めるって新鮮ですよ！この後は、上流へ。今回のゴールは両国橋です！



隅田川に架かる橋の中では最も新しい「築地大橋」

初心者対象 2か月全8回

30年間変わらぬ2ヶ月全8回コース 信頼と実績の着付教室

無料受講券プレゼント

主催/彩きもの学院松戸校

銀座校、新宿校など首都圏全8教室

通常 全8回 12000円
 1回1500円×8回

受講料0円

お申し込みは **0120-073-005**
<https://www.saikimonogakuin.co.jp/>

うことは……そう、東京オリンピック開催のために架けられた橋です。シンプルな橋ゆえにデザイン云々より急ぎ重視で造ったのかしら？橋を通過すると、右手に鳥居を発見！鳥居を潜って、路地の突き当りにあるのが「住吉神社」です。あらためて取材の無事を祈願し、御朱印をいただきました。隅田川に戻る途中、民家の玄関前にある井戸を発見！現役っぽいんですよね。いつから使っているんでしょうか？

メント(実はトイレです!)。橋の先は「佃公園」で、江戸時代には無宿人や刑を終えた浮浪人などに仕事を覚えさせる社会復帰させる「人足寄場」があった場所です。灯台もそんな人たちによって建てられたそうですよ。公園を抜ければ「中央大橋」に到着します。実は隅田川、フランスのセーヌ川と友好河川になっていて、中央大橋の架橋の際、フランスのデザイン会社に設計を依頼したそうです。だから妙に芸術的な形なんですけれども、記者が印象に残ったのは、太いワイヤーと、歩道が広いこと(笑)。(2ページへつづく)

貸収納 ストックハウス 小金

入庫者募集!! ¥7,480(税込) 6タイプ全156室

●24時間使用可 ●エアコン ●セキュリティシステム完備

★随時見学 できます

ロッカー一型 1,980円(税込)

ホームページ <http://hops-stockhouse.com>

新入庫者に賃料1ヶ月無料 ※条件有

8タイプ全78室 **ストックハウス 八ヶ崎**

8タイプ全104室 **ストックハウス 光ヶ丘**

北小金南口駅前通り **五大ホーム(株)** ☎047-345-4311 10:00~18:00 火曜、水曜日定休

8タイプ全112室 **ストックハウス 新松戸**

申込先 **太陽ハウス(株)** ☎047-343-7000 水曜日定休

庭木1本から承ります!

植木のプロフェッショナルがお伺いします!

お客様へのお約束

- 庭木1本より明瞭料金
- トイレはお借りしません
- お茶はご遠慮します
- 土日でもOKです

営業時間 9:00~17:00

1本からの お庭サービス **ガーデンエクスプレス**

松戸支店 松戸市本町 17-11 芹澤ビル 6F

0120-41-2891

数量限定! 先着順!! 給湯器プロ.com 松戸市で35年!

NORITZ リモコンセット・撤去処分・標準工事税込み

24号 壁掛 オート GT-C2472SAW BL ¥139,000	24号 据置 オート GT-C2472SAR BL ¥146,000	24号 壁掛 オート GT-C2462SAWX-2 ¥129,000
------------------------------------------	------------------------------------------	------------------------------------------

Rinnai リモコンセット・撤去処分・標準工事税込み

24号 壁掛 オート RUF-E2406SAW(A) ¥140,000	24号 据置 オート RUF-E2405SAG(B) ¥146,000
-------------------------------------------	-------------------------------------------

NORITZ ガラストップコンロ 給湯器と同時工事 5,000円引き ¥90,000(税込)

0120-311-913 9時~17時(月~土)

松戸市上矢切1181-3 info@kyutoukipro.com 24時間受付

LINEやMAILで給湯器・リモコン等の画像送付で無料見積!!



隅田川に架かる唯一の2層式の橋「隅田川大橋」

【隅田川大橋(1979年竣工)】 さあどんどん進みましよう！次は、背が高い橋ですね。そう「隅田川大橋」は、上段が首都高速9号線、下段が都道475号線になっていて隅田川に架かる唯一の2層式の橋です。



「帝都東京の門」と言われた「永代橋」

【永代橋(1966年竣工)】 記者は「えいたい」橋と長年勘違いしてしましたが「えいたい」橋が正しい名称。現在の橋は、関東大震災の復興事業として架橋され、国の重要文化財！「日本百名橋」にも選ばれ、あの田中博士がかかわった名橋です。当時は、隅田川の最下流で、「帝都東京の門」と言われ、力強く男性的な曲線が魅力であるドイツライン川のレマーゲン鉄道橋をモデルにしたそうです。また江戸時代、隅田川に掛けられた5つの橋の1つ(4番目)で、赤穂浪士が討ち入り後、泉岳寺に向かう際に渡ったのは、この橋でした。明治時代に日本初の鉄橋として造られたことでも有名です。



【新大橋(1977年竣工)】 モダンでハイカラなデザインだった前の橋は「貴重な建築物」として愛知県犬山市の「博物館明治村」に部分的に移築保存されています。2004年には、「明治村隅田川新大橋」の名称で国の登録有形文化財に指定。この橋の歴史も古く、架橋されたのが1693年！(江戸時代、隅田川に掛けられた3番目の橋。そしてゴッホも模写した歌川広重による江戸名所



「土木学会田中賞」を受賞したすい橋！

歩いてみた感想ですが、築地大橋から両国橋はそこそこの距離。鈍足な記者で、約2時間。河川沿いには、遊歩道が整備されています。迷うことはありません。注意すべきは、トイレは数カ所あるものの、自動販売機がないこと！なので、夏場は飲料を多めに用意するか、河川から離れた自動販売機コンビニを探さなければなりません。東京都心なので、探すには苦労しないと思いますが、無理をせずに歩きましょう！



「震災復興の華」とも称された「清洲橋」

【清洲橋(1966年竣工)】 関東大震災の復興事業として永代橋とともに田中博士がかかわった名橋で、国の重要文化財。「帝都東京の門」と呼ばれた永代橋と対になるような設計で、「震災復興の華」とも称された優美なデザインが特長。ドイツケルン市にあったヒンデンブルク橋をモデルにしたそうです。架橋当時、深川区清住町と日本橋区中洲町を結ぶ橋梁なので、各町名の一字をとって清洲橋と名付けられました。

【両国大橋(1969年竣工)】 両国ジャンクションを含んだ首都高速道路の橋で、徒歩では通行できません。首都高速道路のジャンクションは、都心の限られた土地に造られる複雑な立体構造を造ります。通るのは苦手……！という方が、多いのでは？実はこの橋、築地大橋と同じく「土木学会田中賞」を受賞しています。何がすごいのかは詳しく説明しているウェブサイトにありますので、ぜひご覧ください(記者では、説明ができません……)。そして、松戸市内にもこの賞を受賞した橋が2カ所あるんですよ。



広重の「大はしあたけの夕立」はここ！ゴッホも模写した「新大橋」！

百景の1枚、「大はしあたけの夕立」でも知られていますよね！

【両国橋(1967年竣工)】 今回のゴール、両国橋に到着！歴史ある橋で、隅田川では千住大橋に続いて2番目に架橋されました。開通当初は、武蔵国と下総国の国境にあつたので、「大橋」の名称より「両国橋」の俗称で定着(1968年、国境は変更)。新大橋ができるまで、俗称が正式名称になりました。現在の橋は「日本百名橋」の1つに選定されています。



江戸時代、2番目に架橋！歴史ある「両国橋」

ダスキンメリーメイド

家事おてつだいサービス

定期サービス標準料金

1回1時間	5,500円 <small>(税込)</small>
2時間コース	8,800円 <small>(税込)</small>

他に **おかたづけサービス** お部屋の片づけ・モノの整理収納もお任せください!!

ダスキンのハウスクリーニング

自分では落とせない汚れ「プロのおそうじ」におまかせください!

◎お見積りは無料

◎ご成約の方には→ **ダスキン換戸のみの特典**

台所用スポンジ1個入プレゼント

エアコン・レンジフード・浴室・キッチン 洗面所・トイレ・洗濯機…サービスは他にも!!

お気軽にお問い合わせください。

ダスキン 松戸

住 松戸市二十世紀が丘町105

営 9:00~17:30 (休) 土曜・日曜・祝日

庭木剪定

(株)大和グリーン

利用者の声を第一に、若さあふれる有資格者のプロの職人が迅速に対応

剪定1本3,300円(高さ3m以下、税込)

剪定は定額料金1本からOK。切った枝葉の処理もして頂けます。「利用者ファースト」をモットーに、雑草対策や害虫駆除、花が咲かないなど庭まわりの困りごと、なんでもお気軽にご相談ください。

0120-187-394

「ウキウキを見た」で10%OFF

9月23日以降の作業でさらに10%OFF

お見積り無料

UKIUKI 次号発行のお知らせ

次号のUKIUKIは、9月6日(金)となります。

UKIUKI編集室

今後ともUKIUKIをよろしくお願い致します。

スマホ・タブレットでもUKIUKIがごらんになれます

最新号はもちろん、見逃したコーナーをもう一度見たい方…必見!

UKIUKIPLUS

https://ukiukiplus.com

↑詳細はこちらから

カルガモ親子

美しい庭園

敷地は東京ドーム約1・5個分。園芸専属スタッフが丹精込めた花と緑は、梅、桜の花吹雪のあと、バラ、チューリップなど季節の花々の移ろいを見て、感じて毎日楽しく敷地内で散歩ができる。池ではカルガモの親子が泳ぎ、芝生の上で施設ベットのヤギがくつろいでいます。

居室例

お元氣な方々の一般居室は全室南向きでベランダ付き。約35~70m²まで7タイプ用意され、どの部屋もお二人入居が可能です。ご家族・ご友人をもてなすのに十分な広さで、全部屋バリアフリー。安心の緊急通報機器(緊急コールやサポートが必要に応じて受けることができます。施設専属の看護職員やケアスタッフが24時間常駐しているため、急病になっても安心。

介護が必要になった場合は施設から出ることもなく手厚い介護を受けられることに加え、看取りまでしてもらえます。入居したその日から生涯にわたる安心と安全をヴィラ・ナチュラは約束してくれています。

※入居者さまの行動によっては事業者から解除通告をする場合があります。

協栄江戸川台年金ホーム ヴィラ・ナチュラ

お元氣な方々の一般居室は全室南向きでベランダ付き。約35~70m²まで7タイプ用意され、どの部屋もお二人入居が可能です。ご家族・ご友人をもてなすのに十分な広さで、全部屋バリアフリー。安心の緊急通報機器(緊急コールやサポートが必要に応じて受けることができます。施設専属の看護職員やケアスタッフが24時間常駐しているため、急病になっても安心。

クリニックテナントが施設建物内に併設されているうえ、協力病院への通院時介助や入院時のサポートが必要に応じて受けることができます。施設専属の看護職員やケアスタッフが24時間常駐しているため、急病になっても安心。

安心と安全を約束

クリニックテナントが施設建物内に併設されているうえ、協力病院への通院時介助や入院時のサポートが必要に応じて受けることができます。施設専属の看護職員やケアスタッフが24時間常駐しているため、急病になっても安心。

楽しいイベント

バナナやサクランポ、ブドウなどの果物狩りが敷地内で行われます。ランドゴルフで汗をかくのもよし、書道教室や園芸教室、麻雀など頭と心を遊ばせるのもよし。グルメや遊びで外部施設へ向かうバスツアーに参加して、新たな出会いや発見を楽しめます。

0120-86-94-41

「ウキウキを見た」とお伝え下さい。

協栄江戸川台年金ホーム ヴィラ・ナチュラ

お元氣なうちだからこそ考える花と緑があふれる終の「すまい」

住宅街に突如あらわれる広大な敷地。四季折々の花・緑で彩られる美しい庭園の中でお元氣なうちから最後まで、安心して第二の人生を過ごせます。入居対象は70歳以上で自立または要支援までの方です。

外観写真

土地・建物の権利形態/賃借(平成27年より20年契約)

介護付き有料老人ホーム

協栄江戸川台年金ホーム

ヴィラ・ナチュラ

流山市東深井948

フリーダイヤル 0120-141-605

イチバンヨイ ローゴ

https://www.nenkin-h.co.jp/ ☎04-7152-3201(代)

東武アーバンパークライン

「江戸川台」駅より徒歩17分(江戸川台駅より送迎バスあり)

※東京駅から約45分

0120-187-394

お見積り無料

ご予約受付中!

9月26日(木)

11:00~15:00

「初めての方向け見学ツアー」

ランチ付き見学会(無料・先着順)

ご予約は左記フリーダイヤルまでお電話ください



「松戸駅」から駅前通りを坂川方面に向かつて徒歩数分の場所に松戸神社があります。掲示板に「日本武尊が東征のあり武蔵野国平定に際し御陣営跡地に寛永三年（1626）創建された」とされておられ日本武尊が祭神で400年近い歴史ある神社です。

神社・仏閣めぐり 30 松戸神社 (松戸市松戸)

境内には荘厳な本殿に始まり、龍の取水口の水は御神水の名水として利用される方が大勢います。今年も辰年、飲用すれば幸運をもたらしてくれると思えます。2方向の

社です。日本武尊は日本神話に登場、大和政権の英雄です。陣営を設け、従将たちと待ち合わせたため待つ郷（まつさと）待土（まつと）と呼ばれ松戸の地名が生まれたと云われています。松戸総鎮守とされ、松戸神社周辺からレンガ橋にかけての坂川沿道で開催されています。御祈願で訪れる方も大勢います。多くの樹木に囲まれ長閑な時間を過ごすには最適な場所です。

道路に面しており鳥居が2か所あります。境内には桜の花があり春の季節には花見を兼ねて参拝する大勢の人で賑わい、境内を流れる坂川には花筏が浮かぶなど春爛漫を楽しめます。恒例の松戸宿坂川「河津桜まつり」は松戸神社周辺からレンガ橋にかけての坂川沿道で開催されています。御祈願で訪れる方も大勢います。多くの樹木に囲まれ長閑な時間を過ごすには最適な場所です。



※場所 / 松戸市松戸1457 (お富さん)

「かじぬふあ」沖縄の曲を中心に演奏するオヤジバンド

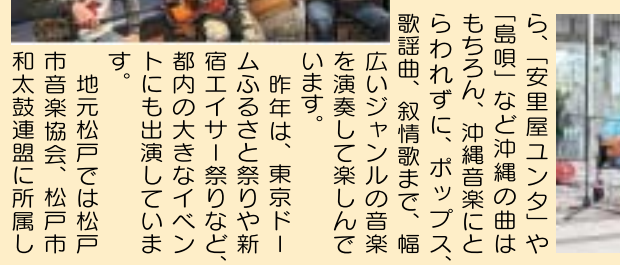

かじぬふあは、松戸市立常盤平第三小学校にあった「風の子放課後児童クラブ」の子供たちの歌謡曲、叙情歌まで、幅広いジャンルの音楽を演奏して楽しんでいます。昨年は、東京ドームふるさと祭りや新宿イササ祭りなど、都内の大きなイベントにも出演しています。地元松戸では松戸市音楽協会、松戸市和太鼓連盟に所属し



ており、音楽協会主催コンサート、さらに文化団体連盟が中心となって開催している松戸市文化祭に出演。森のホールや市民会館、また、さくら祭りや21世紀の森のイベントなどの屋外イベントでも演奏をしています。高齢者施設でのボランティア演奏、居酒屋などでもライブ演奏をしておりますので、見かけましたら気軽にお声かけください。(タケ)

Youtube...hide6882
かじぬふあ出演予定...
https://blog.goo.ne.jp/wajichan/e/b11f1229b5fac517476cfdc4e9b3862e
お問い合わせ...
xiufupianjian@gmail.com(片見)まで

UKIUKI! 読者プレゼント

UKIUKI編集部より読者の方へプレゼント

各5名様

必ずご希望の番号をご記入の上、ご応募ください。応募締切：9月5日(木)必着

① カバー付き電子メモパッド ポケットサイズ



② ファミリーキャラクター 保冷温ランチトート1個



自慢したくなるかわいさ!

※色はお楽しみです。

※ご応募いただきました氏名等の個人情報は発送のみ使用し、他の用途では使用いたしません。また皆様のご意見はより良い紙面作りに役立させていただきます。

応募方法

- ①好きなコーナー ②今後取り上げてほしい情報
 - ③購読している新聞名 ④ご希望の商品番号
 - ⑤web版ウキウキプラスについての感想
- 郵便番号・住所・氏名・電話番号・年齢・職業をお書きの上、UKIUKI編集部「読者プレゼント」係までハガキ・メール・FAXで応募ください。なお、プレゼントの当選は発送をもって代えさせていただきます。今後とも「UKIUKI」を宜しくお願いいたします。

UKIUKI編集部
〒277-0061 柏市東中新宿3-3-3
FAX...04-7176-2100
E-Mail...ukiuki@yusmedia.co.jp
※メールの方は件名に「読者プレゼント応募」とご記入ください。

まつどの梨 開園中!

もぎとり標準価格

1kg **950**円 (税込)

入園無料

UKIUKIクーポン
100円引
このクーポン券を切り取って松戸市観光梨園組合連合会加盟の園にご持参頂いた場合に限りまして、1,000円以上(税込)お買い上げのお客様に1回100円の値引きをさせていただきます。
※他クーポンとの併用はできません。
松戸市観光梨園組合連合会 有効期限なし

完熟 まつどの梨
MATSUDO PEAR

Matsudo pears are ripe, sweet and juicy.

じっくり実った最高の梨

2024
Matsudo, the birthplace of the "20th Century" pear variety

61st ANNIVERSARY
61th
MATSUDO PEAR

松戸は二十世紀梨が発見された地で、現在も梨の生産がさかに行われています。市内には観光梨園組合に加盟している園だけでも45園(高塚地区30園・五香・金ヶ作地区8園・六実地区7園)あり、もぎとり・直売を行っています。梨園に行くと、熱心な園主が丹精こめて育てた店頭には並ばない品種を味わえることもありますので、ぜひ松戸の梨園にお出かけ下さい。

交通アクセス

高塚上地区 (14園)
JR松戸駅(東口) → 新京成バス 市立東松戸病院行... 東部スポーツパーク~終点各停留所下車 JR武蔵野線・北総鉄道東松戸駅 → 京成バス 本八幡行・市立東松戸病院行... 高塚~高塚入口下車
高塚下地区 (16園)
JR松戸駅(東口) → 新京成バス 梨香台団地行... 終点下車 JR本八幡駅(北口) → 京成バス 高塚行... 高塚入口~終点各停留所下車 JR市川駅(北口) → 京成バス 国分高校行... 高校前下車
五香・金ヶ作地区 (8園)
JR松戸駅 → 新京成電車... 常盤平~五香~元山各駅下車 新京成五香駅 → 新京成バス 小新山行... 金ヶ作入口下車
六実地区 (7園)
JR船橋・柏駅 → 東武アーバンパークライン... 六実駅下車

食べごろカレンダー 梨の季節は8月上旬~10月上旬。甘味、果肉、果汁たっぷり、食べごろです!!!

8月上旬	幸水 Kosui	酸味がなく甘い、最初に出回る大人気の梨。
	豊水 Hosui	コクのある甘み。幸水と並び2大人気の梨。
9月上旬	二十世紀 Nijisseiki	さわやかな酸味があり、上品で独特な風味がある松戸市原産の青梨。
	かおり Kaori	極めて大きく、貴品のある香りが特徴。
	あきづき Akizuki	「新高×豊水」と「幸水」を掛け合わせてできたサラブレッド。甘みが強い。
10月上旬	新高 Niitaka	長い期間収穫できる、甘く大きな梨。

他にも菊水、新星、新興など、たくさんの品種を作っています。

当連合会は、緑地保護に協力しています。 <https://www.matsudo-kankou.jp/pears/>
松戸市観光梨園組合連合会 TEL 047-703-1100
 事務局 一般社団法人 松戸市観光協会 火~日 午前10:00~午後6:00



AG ガス器具大特価!給湯器は10年に1度が買い替えの目安!!

「リンナイ」給湯器 最新型オート追い焚き機能付 20号壁掛けタイプ(リモコン付) RUF-A2005SAW(C) **119,000円** (税抜108,182円) +800円で7年保証!

「リンナイ」ビルトインコンロ 標準幅60cmタイプ 天板:パールクリスタル (色:ミストグレー) 前面パネル(シルバー) RS31W36P49RVW **91,000円** (税抜82,727円) 人気機種がこの価格!

消費税込・工事費・処分費・ガス接続費全て込み。市役所にCOM放映中! 船橋・松戸・市川・柏・習志野

(株)アクアガード 松戸 流山 柏 市川 鎌ヶ谷
年中無休・365日工事受付OK! 「ウキウキを見た」とお伝えください
[本社] 市川市大野町4-2180 **0120-222-190** 出張・見積り一切無料です。

松戸市「湯浅栗園」でホクホクと美味しい栗拾いを楽しみませんか!

品種は出雲、国見、筑波、他すべて無農薬です。

「入園無料・予約制」お持ち帰り 1kg 1,200円(税込) (お支払いは現金のみ)

今が旬 栗拾い

場所 JR東松戸駅・北総線東松戸駅、東口から徒歩10分
駐車場、トイレはありません。近隣パーキングか公共交通機関をご利用ください。
東松戸中央公園からのアクセス
駐車場出入口を右に進み、突き当たりの信号渡る。市立松戸高校弓道場の外周に沿って左折。親愛カトリック(老人ホーム)を右手に見ながら、突き当たりを右折すると奥に栗園があります。

開園予定日 10:00~12:00 (①10:00~②11:00~)
8月27(火)・9月1(日)・4(水)・8(日)・11(水)・14(土)・17(火)・21(土)・25(水)
※28(土)は実があれば開園します

持ち物 帽子、長袖、長スポン、長靴かスニーカー、首から下げるタオル、軍手(お子様も)、虫除けスプレー、栗を持ち帰る紙袋かバケツ、トンブ

ご予約はメールでお願い致します
8月24日(土)より受付開始
予約申し込み先 yuasakurien@gmail.com
※お名前、お電話番号、希望日、時間①か②、人数をお知らせください

予約が定員に達した場合、締め切りとなります。天候や生育状況により開園日が変更があります。最新情報はインスタでご確認ください。
お問い合わせ先(8月24日より)
湯浅栗園 090-8776-6167
※繋がらないときはメールでお問合せください

打直しセール 生地見本を持ってお問い合わせ致します **集配無料** (配布エリア内)

高温処理をして湿気、臭い、雑菌を除去

羽毛ふとんリフォームセール セール期間 本日より

リフォームすれば、ふっくらとした仕上がりに!
300g グラム補充 最新の羽毛を足します! (ダブルサイズは400g)

リフォーム前 リフォーム後

新しい羽毛を補充(300g) シングルサイズ→シングルサイズ **19,800円**より
お預かりした羽毛を洗浄
衛生加工(抗菌・防臭・防カビ) 新しく側生地 **21,780円**より

西川・昭和西川取扱店 **寝具のさいとう** 松戸市西馬橋1-16-9 **047-343-5665**

昭和西川+MuAtsu **ムアツキャンペーン実施中!** 数々の特典あります
営業 9:30~18:30 水曜日定休

DRUKクーポン **5%off** 令和6年9月30日まで

よこすかウインドアンサンブル 第68回演奏会

よこすかシネマパラダイス in 柏

◆千葉県松戸市を中心に活動するアマチュア吹奏楽団の、第68回目の演奏会です。今回は会場を柏に移し、映画にまつわる音楽を特集いたします。多くの皆様のご来場を心よりお待ちしております。

入場無料 申込不要

演奏:よこすかウインドアンサンブル
指揮:黒田尚宏(当団常任指揮者)
曲目:【第1部】
・スター・ウォーズのテーマ(J.ウィリアムズ)
・バンドのためのゴジラファンタジーとマーチ(伊藤部 昭)
・三日月の舞(松田 彬人)
・交響詩「フィンランディア」(J.シベリウス)
【第2部】
・イン・ザ・ムード(J.ガーランド)
・ニュー・シネマ・パラダイス(E.モリコーネ他)
・「風と共に去りぬ」からタラのテーマ(M.スタイナー)
・となりのトトロ・メドレー(久石 譲)
・スーパーマリオブラザーズ(近藤 浩治)
・ミッション:インポッシブルのテーマ(L.シフリン)
・クイーン! (F.マーキュリー他)

【日時】**2024年9月15日(日)**
午後1時30分開演(1時開場)

【場所】**柏市民文化会館・大ホール**
JR柏駅徒歩25分、北柏駅徒歩20分
※駐車台数に限りがありますので公共交通機関をご利用ください

お問い合わせ **090-6037-3673** (事務局/渋谷)
yokosukawind1986@gmail.com
<https://www.yokosuka-wind.jp/>

安心の質預かり

年金から少しずつ返す事もできます!
大切なもの、売りたいものは「質預かり」で

創業75年 自信の**高価買取** お試しください!

住 松戸市金ヶ作 408-73
営 9:00~19:00
休 火曜・水曜

質えぐる 質えぐる質店 検索

TEL. **047-387-1534**

NEW! **BOXティッシュプレゼント**
お見積りに来て頂いた方、取引成立・不成立に関わらず
有効期限:令和6年9月30日まで

水戸街道さっての古刹「無病息災を祈願する、仁王さまの股くぐり」で知られています。(馬橋駅東口より徒歩3分)

萬満寺墓苑墓地分譲中

樹木葬墓地 **新区画完成 販売受付中!**

新区画 55万円(税込)~

●石碑代・家名彫刻代5万5千円(税込)別途

●一区画3霊(3名様まで) ●希望区画は先着順で
●宗教不問 ●独身者・後継者がいない方でも可
●遺骨がなくても申込み可
●契約から50年間は契約区画にて埋葬(50年後は合祀供養、延長可)

●年石(さおし)の側面に一般墓と同様に建立者名、年月が入ります。※オプションで家紋・花の彫刻、石の色も選び頂けます。

●所在地/松戸市馬橋2547
●宗派/臨済宗
●仏事は萬満寺住職が執り行うので安心です。

墓苑新規区画

永代使用料 **すべて含めて**
墓石工事一式 **99,8万円(税込)**より
彫刻一式 **99,8万円(税込)**より
(99万円例) (年間管理料1万円~ ※すべてローン可)

ペット供養塔 一期一会 1万円~

萬満寺 指定石材店 案内事務所 **日本墓地紹介センター株式会社** 担当連絡先
事務所直通電話 **047-341-3010** 本社/東京都足立区千住5-7-9 **0120-514-194** **070-5010-5382** (ナカウチ)