

インターネットでチラシが見られます  
**704web.net**  
 http://704web.net  
 ●1度のぞいてみませんか●

**UKIUKI!**  
 ウキウキする地域生活情報紙 **4月18日 第28号**  
 ●毎週金曜日発行 ●全てのご家庭に新聞折込と一部宅配でお届け

**松戸東版**  
 ■発行部数 111,500部  
 (新聞折込108,000部・宅配3,500部)  
 ■配布エリア 6号線より東側の松戸市全域  
 ■発行 株式会社ユースメディア  
 千葉県柏市酒井根5-4-10  
 TEL:04-7176-2111 FAX:04-7176-8931  
 E-MAIL /ukiuki@yusmedia.co.jp

パソコンのことなら何でも  
**パソコン相談室**  
 ご要望にあわせて指導内容を考えます。  
 接続から修理、引き取りまで...  
**TEL 047-349-3201**  
 営業時間 9:30~21:00  
 水曜日定休日  
**出張もします!**  
 ホームページ [www.sohc.co.jp](http://www.sohc.co.jp)  
**新松戸 3-63-2**  
 (新松戸市民センター裏)



「有料」は、林のなかにある自然感

清水公園は約28万平方メートルの広さを有する自然公園です。さくらやツツジでは関東有数の名所として知られています。さらには約2千本あり、平成2年には名所1000選に選ばれました。ツツジは約2万本もあります。こちらの特徴は、樹齢が高いため木々も高く、まるでツツジのトンネルを歩いているように感じられます。

花の色や香りは私達の心を和やかにしてくれます。その中で私は「花ファランシア」「ポニー牧場グリーンフィールド」「マス釣り場」で楽しんできました。他の施設についても紹介します。

「ポニー牧場グリーンフィールド(有料)」は、かわいらしいポニー種を始めサラブレッド、やぎなどがいます。また、小さなお子様でも安心して遊べる遊具もあります。

「マス釣り場」は、約7万平方メートルの広さのフラワーガーデンで2002年3月26日にOPENしました。イ

暖かい春がやってきましたね!今回は野田市にある「**清水公園**」をご紹介します。

**清水公園**は約28万平方メートルの広さを有する自然公園です。さくらやツツジでは関東有数の名所として知られています。さらには約2千本あり、平成2年には名所1000選に選ばれました。ツツジは約2万本もあります。こちらの特徴は、樹齢が高いため木々も高く、まるでツツジのトンネルを歩いているように感じられます。

**花いっぱいばい**



「マス釣り場」は、約7万平方メートルの広さのフラワーガーデンで2002年3月26日にOPENしました。イ

「マス釣り場」は、約7万平方メートルの広さのフラワーガーデンで2002年3月26日にOPENしました。イ

家族みんな楽しんでくれます。少し難しいポイントもお父さんにお手本を見せてもらいましょう。

冒険コースは、あなたの力が試されるわいわいポイントがいっぱい!失敗を恐れず勇気を持って挑戦してみよう。

水上コースは、大きな池の上を飛んだり跳ねたりしてスリル満点で人気があります。(着替えを持っていきましょう。)

**ガーデニングの大型専門店**  
 家庭菜園で育てた野菜は一味違ったおいしさです!  
**野菜を育ててみませんか!!**

**野菜苗**  
 ナス、トマト、きゅうり、おくら、ピーマン、ししとう など...

**花苗**  
 マリーゴールド、ペチュニア、ペコニアなど

**スーパーチュニア**  
 4寸花付ポット ▶ **480円!!**

**ファーマーズ岩田園**  
 柏市十余二下大塚380-14 AM9:00~PM7:00  
**04(7131)8701**

**広域MAP**

**UKIUKIクーポン**  
 素敵花苗 つけせんと  
 この券を必ずご持参下さい。  
 有効期限 4月24日まで

**ジャガーコンパクトミシン176N**  
 サイズ:高さ25×幅28.5×奥行15(cm) 重さ:4.2kg(本体のみ)

あなたにピッタリのミシンをご自宅へお届けします。

選び方から使い方まで、ミシンのことならなんでも相談にのってくれる「ソーイングハウス松戸店」では、**ジャガーコンパクトミシン176N**(標準価格52,000円)を先着30名に**8,800円**の特別価格で販売してまいります。

また、下取りのある方はさらに**1,000円引き**の**7,800円**と、とってもお得。

**4/18 金より 限定30台**

標準価格 **52,000円**が ※お一人様一台限り  
**8,800円**に!!  
 下取りのある方は さらに **1,000円**引きに

スタートもストップも軽くタッチするだけのワンタッチスタート。袖縫いに便利なフリーアーム、手元照明ライトなど、しっかり縫える機能が満載の本格派ミシンです。今回購入された方には、布をカットしながらかがり縫いが出来るロックカッターと生地に応じてチョイスする15色ミシン糸の2点セットでプレゼント。専門のスタッフが自宅まで届けてくれて、丁寧にミシンの説明もさせていただきます。

★ミシンの調整サービス実施中!  
 同店ではミシンの調整を500円(出張費無料)実施中。  
 ※部品交換、分解整備は別料金。工業・特殊ミシンは対象外。  
 ミシンのことならどんなことでもお気軽に御相談下さい。

お申し込みはお電話で  
**ソーイングハウス松戸店**  
 松戸市小根本39-1(岩瀬十字路交差点近く)

営業時間 9:30~18:30  
 0120-63-4134  
 047-363-4134

**安いだけじゃない! 安心・快適・明瞭車検**

**ヤマト車検**  
 presented by **カ-コンピニ俱樂部**

安全・快適の整備をご提案

例えば

ワゴンR・ムーヴ(軽自動車)	合計 ¥45,740
ヴィッツ(1t以下)	合計 ¥67,230
マークII(1t超1.5t以下)	合計 ¥79,830
セルシオ(1.5t超2.0t以下)	合計 ¥92,530

**無料** 光速デジタル15分診断

車検の「合・否」を「○・×」で確認  
 貴方の目で見える車検です!!

**カ-コンピニ俱樂部 シマダ**

松戸市紙数879-1 ◆钣金・整備募集中!  
 営業 9:00~19:00 年中無休  
**047-392-4062**

キズ・ヘコミ 工賃 **20% off**  
 オイル交換 **1台¥1,000**から



清水公園 全体図

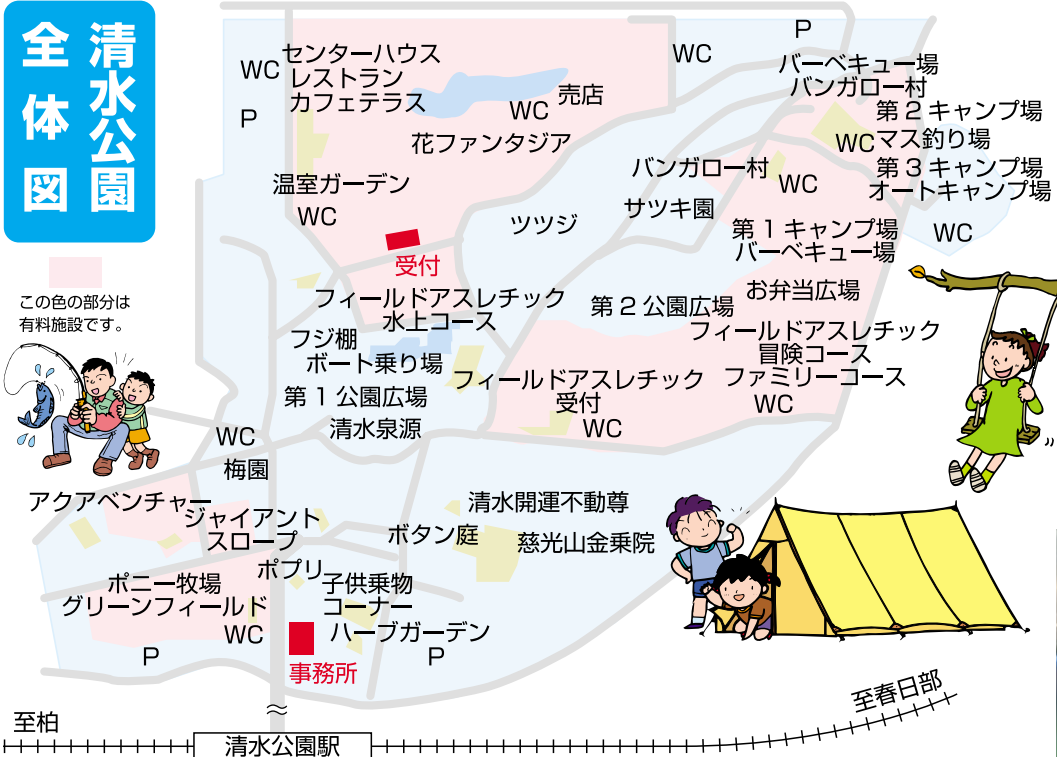

「キャンプ場(予約制)」は、皆で食事を作ります。ログキャビン、バンガローやオートキャンプ場などがあります。



住所/野田市清水906番地 04-7125-3030 営業時間/AM9時~PM5時まで

UKIUKIヘルシーライフ + HEALTHY LIFE + 花子おばあちゃんの介護保険

第三回でベンを進めた介護保険の事業者側の続きとして、今号をお届けします。

ENJOYサークル バドミントンクラブ 普通のストレスが解消できるスポーツ、バドミントンのサークルを紹介...

4/4 第26号 防犯グッズ当選者 A.自転車カゴ防犯ネット 5名様 B.自転車カゴ防犯カバー 5名様 C.反射リストバンド 10名様 D.マグネット付フック 5名様

公園めぐり28 新松戸南公園 若い街、新松戸にも桜の名所がたくさんあり...



# いがりくん

No.28 新学期

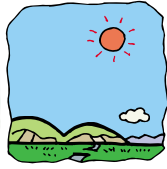

春の山歩き仲間募集!  
5月3、5日、秩父山歩  
き・水行・参拝等です。  
☎343・7430 布目

## ミニミニ広告



★他にも「お店の営業案  
内」「ペット譲ります」「希  
少レコード売ります」な  
ど使い方はあなた次第です。  
合同版1行1200円  
松戸全域へ情報発信! 問  
い合わせは編集室へ  
☎04・7176・2747  
まで



### ●新聞未購読の方で「ウキウキ」の宅配 をご希望の方(松戸市内に限ります)

「ウキウキ」は毎週金曜日朝刊の新聞折込で皆様のお手  
元にお届けする予定ですが、現在新聞を未購読の方で  
宅配をご希望の方は編集部までご連絡下さい。翌週か  
ら毎週宅配致します。  
(お知らせ下さい)  
お名前・ご住所・電話番号および宅配場所(ポストなど)  
配布前に投函場所の確認にお願い致します。



### ●現在、新聞未購読の方で新たに新聞購読 をご希望の方(松戸市内に限ります)

「ウキウキ」編集部では、現在新聞を未購読で新たに新  
聞購読のお申込みを頂いた方に「お楽しみプレゼント  
キャンペーン」を実施中です。編集部までお申込み下  
さい。現在購読紙の銘柄変更はお受けしていません。  
現在未購読の方に限ります。



『レシピ』募集!  
「おすすめのレシピ」ではみなさんの  
自慢のレシピを募集しています。  
手抜き料理、お弁当のおかず、  
酒の肴、故郷の自慢料理等なんでもOKです。  
<宛先>〒277-0053 柏市酒井根5-4-10-3F  
FAX.04-7176-8931  
E-mail/ukiuki@yusmedia.co.jp  
UKIUKI編集部「おすすめレシピ」係

「やはり美味しいパンは  
小麦粉です。厳選した小  
麦を使って生地から仕込  
みます。天然酵母ですが、  
米や小麦を主体とし麹菌  
で培養した酵母の事です

天然酵母を使った話題  
のパン屋さん「天然酵母  
BAKERY SUN  
CROWN」を紹介いた  
します。



## 発見! 天然酵母 お店

天然酵母  
BAKERY  
SUN  
CROWN



天然酵母を使ってパンを  
発酵させると独特の旨み  
を引き出します。パンの  
外側のカリッとした香ば  
しさ、中はフワッとして  
いるでしょう。この事  
で、パンを語るのがとて  
も楽しそうな店長イチオ  
シは、カンパニニュー4種  
(もちろん天然酵母を仕込  
んだ当店自慢のパン)  
①ライ麦カンパニニュー、  
330円②黒ゴマカン  
パニニュー、280円③サ  
ワーブレッド、380円  
④レーズンパン(ルバ



ンとはフランス語で酵母  
の意)、330円。そして  
記者のイチオシは、チー  
ズフランス(角切りのプ  
ロセスチーズとビザ用の  
チーズが入っている)  
200円、フィッセル  
(90センチのウインナ  
ソーセージが入っている)  
400円。フィッセルは  
長いので好みの長さに  
カットしてもらえます。  
また健康志向の玄米ブ  
レッド、山食(天然酵母  
もお勧めです。もちろん  
サンドイッチ、カレーパ  
ン、ハンバーグサンド、  
クリームコロッケパンや  
あんパンなどの甘いパン  
もあります。人気のパン



松戸市六高台4丁目134-3  
(グレース六実1F) さくら通り  
☎047・384・1568  
営業時間/AM8:30~PM7:30  
定休日/毎週水曜日と  
第3水・木曜日は連休

はすぐに売り切れてしま  
うので焼き上がり時間を  
が掲示されているのを参  
考にするといいでしょう。  
予約もできます。



中国料理をリーズナ  
ブルな価格で食べることが  
できる「榮鳳」を紹介し  
ます。場所は穂台にあり  
ます。  
中国料理と聞くと高く  
て独特な味というイメー  
ジがありますが、こちら  
は誰もが入りやすいお店  
です。

## こだわりの 三ツ星 榮鳳

# ウィークリー情報

- 森のホール21  
◆4月25日(金) 小ホール  
時間/13時・18時  
南條一座 天才チビ玉三兄弟公演  
特別指定席 ¥2,800  
※お問い合わせ  
(有) 音楽社 ☎03・3378・4451
- 江戸川フラワーライン  
「レンゲ祭り」  
場 所/江戸川河川敷 (松戸三郷有料橋下)  
松戸駅西口徒歩約20分  
開催日/4月19日(土)  
時 間/10時~14時  
(雨天の場合は、20日に延期)  
お問い合わせ/松戸市役所河川清流課  
☎047・366・1111  
※詳細は「きぬえが行く」をご覧ください。
- 松戸サンリオシアター (シネマ1・2・3・4) ☎047・366・6711  
「名探偵コナン」「クレヨンしんちゃん」「きれいな涙、スピリット(吹替版)」「ドリームキャッチャー」「デアデビル」「キャッチ・ミー・イフ・ユー・キャン」「リロ&スティッチ(吹替版)」  
※以上の作品をいずれかの劇場で上映。時間は直接劇場へお問い合わせ下さい。
- 松戸シネマサンシャイン (1・2・3番館) ☎047・361・6511  
「シカゴ」「ワン・ピース テッドエンドの冒険」「わたしのグランパ」「ロード・オブ・ザ・リング 二つの塔(字幕版)」  
※以上の作品をいずれかの劇場で上映。時間は直接劇場へお問い合わせ下さい。作品等変更がある場合がございます。ご了承下さい。

Life  
くらし  
し

創業して10年、リ  
ニューアルして5ヶ月に  
なる店内は広々としてい  
て、円卓に80名、和室に  
50名も入ることができま  
す。また禁煙席もあるの  
で、たばこの煙や臭いを  
気にせずゆつくりとお  
食事できます。  
イチオシを伺いました。

で、現代人好みの味に  
なっています。価格を安  
くするために材料のラン  
クを落とすわけではなく、  
本格的な素材を吟味し使  
用しています。作り方に  
工夫をしているからこそ  
できるお値段とのこと  
です。  
食器はオーナー自らが  
台湾へ行き選んだ物を使  
い、中国にも料理を食  
べに行つて、味を研究し  
ているそうです。  
おいしくてリーズナ  
ブルな中国料理を味わつて  
みてはいかがですか?  
交通/新成「みのり台」  
駅から徒歩約15分  
駐車場/30台

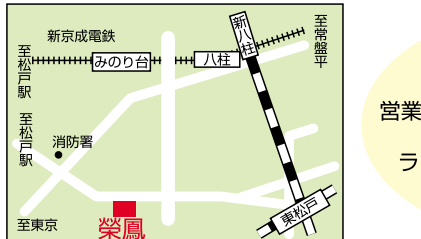
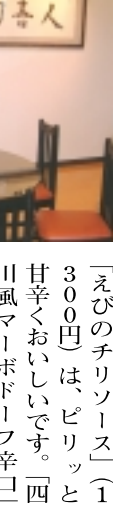

住所/松戸市穂台 1064-1  
☎/047・391・8311  
(予約)0120・039・326  
営業時間/AM11:00~PM10:30  
(ラストオーダーPM9:30)  
ランチAM11:00~PM3:00まで  
(月~土曜日)  
定休日/毎月第2、第4水曜日

ウーロン茶  
お食事された方に限り  
4月18日(金)~  
4月30日(水)まで  
1枚で1杯限りです。

# UKIUKI! に 広告を載せてみませんか。

- 発行エリア/松戸市全域 (松戸東版、西版の2地区版)
- 発行部数/松戸東版111,500部、松戸西版60,400部
- 発行日/毎週金曜日
- 新聞折込と一部宅配で全戸配布を目指しています

◆お申し込み・お問い合わせ◆  
UKIUKI 編集部 〒277-0053 柏市酒井根5-4-10-3F  
電話04-7176-2747・FAX04-7176-8931  
株式会社ユースメディア  
電話04-7176-2111・FAX04-7176-2100

## 売り込み・持ち込み・大歓迎!

UKIUKIはみんなで創る媒体です。エッセイ、小説、詩、俳句、短歌、漫画、写真、松戸の郷土史研究等なんでもOK。ただし、未発表のオリジナル作品に限ります。掲載の際には薄謝進呈致します。応募作品は返却致しませんのでご了承下さい。

### 「取材依頼・掲載申し込み」お待ちしております。

バザー、フリーマーケット、サークルの紹介、展示会、発表会の案内等を「掲載して。」「取材に来て。」「きぬえ記者来て。」お待ちしております。但し紙面の関係等で、お申込のあった全てに取材に伺ったり、掲載をお約束することはできません。何卒ご了承ください。

上記の申し込み、送り先  
UKIUKI 編集部 (電話でのお申し込みはお受けしていません)  
〒277-0053 柏市酒井根5-4-10-3F  
E-Mail:ukiuki@yusmedia.co.jp FAX/04-7176-8931





今年も江戸川フラワールインで、レンゲ祭りが開催されます。昨秋にボランティアの皆さんが、江戸川河川敷にタネを蒔いたレンゲが、今年も可憐な花を咲かせます。



「エー!レンゲはどこ?」レンゲ畑には、一面のおいぬぶりが咲いていました。(これもまた、きれいで捨てがたい)レンゲの花を探すと、

「エー!レンゲはどこ?」レンゲ畑には、一面のおいぬぶりが咲いていました。(これもまた、きれいで捨てがたい)レンゲの花を探すと、

「エー!レンゲはどこ?」レンゲ畑には、一面のおいぬぶりが咲いていました。(これもまた、きれいで捨てがたい)レンゲの花を探すと、

「エー!レンゲはどこ?」レンゲ畑には、一面のおいぬぶりが咲いていました。(これもまた、きれいで捨てがたい)レンゲの花を探すと、

「エー!レンゲはどこ?」レンゲ畑には、一面のおいぬぶりが咲いていました。(これもまた、きれいで捨てがたい)レンゲの花を探すと、

「エー!レンゲはどこ?」レンゲ畑には、一面のおいぬぶりが咲いていました。(これもまた、きれいで捨てがたい)レンゲの花を探すと、

「エー!レンゲはどこ?」レンゲ畑には、一面のおいぬぶりが咲いていました。(これもまた、きれいで捨てがたい)レンゲの花を探すと、

「エー!レンゲはどこ?」レンゲ畑には、一面のおいぬぶりが咲いていました。(これもまた、きれいで捨てがたい)レンゲの花を探すと、

「エー!レンゲはどこ?」レンゲ畑には、一面のおいぬぶりが咲いていました。(これもまた、きれいで捨てがたい)レンゲの花を探すと、

交通機関 松戸駅西口から東武バス「三郷行き」に乗り、「地蔵前」下車、徒歩約5分。 ※記者のお勧めは、松戸駅から市立図書館の側を通り江

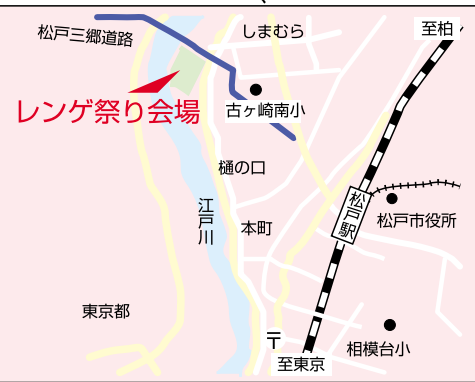

◎レンゲソウ(ゲンゲ) マメ科。高さ10センチ〜40センチの小〜中形の多年草、または二年草。春に花を咲かせます。中国原産、和名は蓮華草(れんげそう)で、花の付き方をハスの花に見立てたもの。主に牧草や堆肥として田に多く栽培される。根には、根粒バクテリアが共生する。(学研学習科学図鑑参照)

場所/江戸川フラワールイン 問い合わせ先 ☎047・366・1111 (松戸市役所河川清流課) 開催日/4月19日(土) 雨天の場合は4月20日(日) 開催時間/午前10時~午後2時まで 無料 駐車場/100台(無料)



江戸川堤防に出ます。そして広々とした堤防の上(サイクリングロード)をノンビリと古ヶ崎方面へ歩きます。先の方に三郷の陸橋が見えますから、それを目指して進みます。かなり(徒歩約30〜40分)歩きますので、飲み物など用意しておきましょう。トイレは樋の口

4月19日(土)

江戸川フラワールイン レンゲ祭り 4月19日(土) きぬえが行く! ぼうしぼうし

松戸西版 週刊 60,400部 (58,200部は新聞折込・2,200部は宅配) 松戸東版 111,500部 (108,000部は新聞折込・3,500部は宅配) 無料配布 UKIUKI! ウキウキする地域生活情報紙 毎週金曜日発行 松戸市内のウキウキ情報を毎週お届け。身近な地域ニュースで読者を強く刺激し生活者と地域を結びつけます。 PROFILE ●体裁/タブロイド(4ページ~16ページ) ●創刊/平成14年10月11日 ●発行サイクル/毎週金曜日発行 ●配布エリア/松戸市内全域(上記MAPをご覧ください) ●配布方法/新聞折込+宅配(新聞未購読世帯) ●発行所/株式会社ユースメディア 〒277-0053 柏市酒井根5-4-10 TEL.04(7176)2111 FAX.04(7176)8931 E-MAIL /ukiuki@yusmedia.co.jp 新聞未購読世帯で配布希望の方には毎週宅配致します(松戸市内のみ)

予告 広告特集! 『飲食店』『美・理容室』『各種スクール』など お気軽にお問い合わせ下さい UKIUKI 編集室まで ☎04(7176)2747

抽選で豪華賞品が当たる! 縮毛矯正をおかけいただいた方に1等5名様 海外旅行クーポン券 10万円分 など、プレゼント! 7/31まで 縮毛矯正リペア 要予約(受付時間PM4:30まで) 髪の長さに関係なく 全て ¥9,000 (シャンプー・カット・ブロー付) 前髪リペア(カット別) ¥2,000 カラー 白髪染め、おしゃれ染め、ヘアマニキュア、ヘナ全て ¥4,000 カラー+カットの場合特別セット価格 ¥6,000 で施術させていただきます。 髪質改善トリートメント(ホームケアセット ¥2,800付) ¥3,000 カット(シャンプー・ブロー付) 一般 ¥2,800 中高生 ¥1,800 小学生以下 ¥1,500 S.Hオリジナルパーマ(シャンプー・カット・ブロー付) ¥5,000 ★★目元パッチリ!!★★ ※特殊パーマ・ロング +¥1,000 まつ毛パーマ ¥1,500 まつ毛エクステンション(両目) ¥3,000 1本 ¥200~ ヘアエクステンション(完全予約制) 1本 ¥500~ 全本 ¥15,000~ 受付時間: 平日 AM10:00~ パーマ・カラー ~PM6:30 カット ~PM7:00 ラッシュヘア 松戸市榎台100-5(農協組合ビル2F) ☎047-368-1901 年中無休 今週号ご持参の方に限り 5月末日まで上記料金にてご提供!!

広告 あなたは、まだ屋根修理にムダ金を使いますか? SEKISUI 完全無石綿軽量瓦 おかげさまで残り8棟のみ まずはお電話! 葺き替えキャンペーンモニター募集!! 人・環境に優しい、ゼロアスベスト(無石綿)のセキスイかわら「U(洋風)」と「City」。カバーリング工法による施工は3日~5日と短期間。暮らしながらの工事は単純「葺き重ね」で施工します。重さは日本瓦の約3分の1。強風や地震に強い2重吊子方式を採用。波形形状は、防音・断熱効果をもたらします。今回モニター工事として、セキスイかわら「U(洋風)」と「City」を当社標準価格(1㎡ 当たり/諸経費別)1万8000円を1万5000円(諸経費・税別)で施工します。キャンペーン期間は4月30日まで。点検・見積無料。今すぐお問い合わせを! 「屋根・外壁・雨どい」点検・診断 随時無料 積水エクセレント・ショップ松戸まで 〒270-2231 松戸市榎台50-21 お問い合わせは 0120-087-120