

インターネットでチラシが見られます
704web.net
<http://704web.net>
 ●1度のぞいてみませんか●

UKIUKI!
 ウキウキする地域生活情報紙 6月13日 第35号
 ●毎週金曜日発行 ●全てのご家庭に新聞折込と一部宅配でお届け

松戸東版
 ■発行部数 111,500部
 (新聞折込108,000部・宅配3,500部)
 ■配布エリア 6号線より東側の松戸市全域
 ■発行 株式会社ユースメディア
 千葉県柏市酒井根5-4-10
 TEL:04-7176-2111
 FAX:04-7176-8931
 E-MAIL /ukiuki@yusmedia.co.jp

一常磐沿線をネットワーク
 地域密着型の求人情報紙
連合ニュース
 松戸版・柏版・取手版 毎週日曜日発行
 お申し込みお問合せは
 株式会社ユースメディア ☎04-7176-2111(代)



☆常盤平児童福祉館
 松戸市で一番古くからある児童館です。創立は昭和42年8月22日です。建物は2階建てです。
 ♪児童館ってどんなところ?..
 地域の子どもたちに健全で楽しい遊び場を提供する施設です。児童厚生員と関わり合いながら、季節に応じた行事や様々な活動を行っております。
 ♪児童館の約束:
 1、「こんにはは」「さようなら」のあいさつをしましょう。
 2、大人も、子どももみんな「なまえ」「住所」「電話番号」を書いてください。
 3、児童館では食べたり、ジュース類を飲んだりできません。(暑くなったら、水や麦茶を水筒に入れて持ってきてください)
 4、お金や大切なものは、持ってきてないようしてください。
 (持ってきた人は、事務所の人にあずけましよう)
 5、使ったあとは、きちんとかたづけましょう。
 (こわれたり、なくしたりしたら、事務所に連絡してください)
 6、4歳未満のお子さんは、保護者の同伴が必要です。
 これらを守りそれでは、いざーレツゴー!
 ♪あそべる遊具:
 卓球台、ピアノ、とび箱、マット、たけ馬、フライング、ホッピング、またあて、一輪車、バドミントン、サッカーボール、なわとび、積み木、塗り絵などがあります。
 ※わからないことがあるときは、事務所にいる先生方が教えてくれますので、初めてでも楽しいです!
 2階に上がると幼児室

☆野菊野(こも館)
 野菊野団地の中にあります。今年で4年目を迎えています。
 フロアはワンフロアでとても広いです。水曜日の午前中は主に0歳から5歳児のお子さんと保護者の方を対象とした、親子遊び会「わくわく広場」を行います。
 ♪こも館の約束:常盤平児童館と同じです。
 マット、またあて、なわとび、バドミントン、フライング、バスケット、ミニバレーボール、玉入れ(幼児)トランポリン(幼児)卓球、竹馬、跳び箱、ジクソーパズル、オセロ、囲碁、将棋、ブロック、ままごと、ドミノ、けんだま、コマ、か塗り絵(手作り) 特にお絵かき人気があるそうです。
 場所/松戸市野菊野1丁目12 ☎047-387-3320
 開館日/火曜日・日曜日
 時間/午前9時30分~午後5時まで
 お休み/月曜日・年始年末(12月29日)から1月3日
 利用年齢/0歳から18歳未満(4歳未満は保護者同伴)



☆根木内(こも館)
 そして最後に松戸市からの委託業務で児童養護施設「晴香園」内に根木内子ども館があります。
 18歳未満の人であれば事前に申し込みがなくても無料で多目的ホールで遊ぶことができます。
 場所/松戸市根木内1-45 児童養護施設晴香園内
 ☎047-345-2722
 開館日/火曜日・午後1時から午後5時まで
 ※第1から第3は就学前児童と保護者を対象に午前10時から午後1時まで開館
 水・木・金曜日:午後1時から午後5時まで
 土曜日/午前10時から午後5時まで



☆利用できる年齢
 0歳から18歳未満(未就学児は保護者同伴です)
 今回自身も初めて行きました。いろいろな体を動かしての遊具や頭

☆松戸市常盤平西窪町12
 ☎047-387-3320
 開館日/火曜日・日曜日
 時間/午前9時30分~午後5時まで
 お休み/月曜日・年始年末(12月29日)から1月3日
 利用年齢/0歳から18歳未満(4歳未満は保護者同伴)



☆根木内(こも館)
 そして最後に松戸市からの委託業務で児童養護施設「晴香園」内に根木内子ども館があります。
 18歳未満の人であれば事前に申し込みがなくても無料で多目的ホールで遊ぶことができます。
 場所/松戸市根木内1-45 児童養護施設晴香園内
 ☎047-345-2722
 開館日/火曜日・午後1時から午後5時まで
 ※第1から第3は就学前児童と保護者を対象に午前10時から午後1時まで開館
 水・木・金曜日:午後1時から午後5時まで
 土曜日/午前10時から午後5時まで



☆松戸市常盤平西窪町12
 ☎047-387-3320
 開館日/火曜日・日曜日
 時間/午前9時30分~午後5時まで
 お休み/月曜日・年始年末(12月29日)から1月3日
 利用年齢/0歳から18歳未満(4歳未満は保護者同伴)

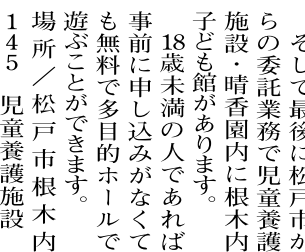

を使うものがあり、楽しいのではないのでしょうか?また、ほかの学校のお友達も来たりして交流にもなると思います。その他児童館ではいろいろな行事や講座なども開かれております。子供だけではない親子で参加出来るものもあるそうです。親子のスキンシップもとれるのではないのでしょうか?

テレビ雑誌で話題の**ヘアカット** (えり剃り付)
五香店 1万人突破記念!
 大人男性女性 **¥880** 子供小学生幼児 **¥780** 年中無休 9:00-19:00
 女性専門スタッフがおります
UKIUKI持参で 家族全員この価格 H15.7.31まで有効
ファミリーカット BB
 五香店 ☎047-386-8638 八柱店 ☎047-361-1663

無料体験 **レッスン開催**
 6/18(水) 10:00~21:00 6/20(金) 10:00~21:00
 ご都合の良い1時間をお電話にてご予約下さい(予約・問合せは当校まで)
 無料体験レッスンを受講の方にもれなく **おけいこグッズ プレゼント!!**
 小学生から80代まで受講
 レッスン料 1時間 **1,000円** ※入会金、教室維持費、パソコン使用料別途
 全くパソコンに触ったことのない方も **大丈夫1** 多様なコースで年間状作成から **大丈夫3**
 個別指導なので、自分のペースで **大丈夫2** 検定合格まで
初心者から資格取得まで応援します!
東京パソコンアカデミー 新松戸校
 松戸市新松戸5-134 新松戸フジガーデンビル2F
 予約・お問合せ ☎047-374-5533
<http://www.kohgakusha.com/tpa/>

ガーデニングの大型専門店 **FARMER'S**
ファーマーズ 岩田園 恒例の **10%OFF**
 お客様感謝セール
全商品 10%OFF ※一部除外品あり
 このチャンスに是非お買い求めください!
 6/13(金)~18(水) 売出し期間
 柏市御売市場 パソコン 至野田
 若葉交差点 国道16号
 セブンイレブン GS 交差点 東京
 旧店舗 味の民芸 ラーメン 交差点 東京
 市々 至初石
ファーマーズ 岩田園
 広域MAP
 至我孫子 至流山 至金町 至江戸川
 至流山 5号 流山街道
 至我孫子 至流山 至金町 至江戸川
 至我孫子 至流山 至金町 至江戸川
 至我孫子 至流山 至金町 至江戸川
 ☎04(7131)8701 **ファーマーズ 岩田園**
 柏市十余二下大塚380-14 AM9:00~PM7:00

訪問介護事務所
 A子さんが所属する訪問介護事務所は、〇〇訪問介護ステーションという名称です。

訪問介護事務所を開設するためには、行政の指定を受けなければなりません。そのために、人員などの基準が定められていて、最低25人以上のスタッフ

訪問介護事務所
 A子さんが所属する訪問介護事務所は、〇〇訪問介護ステーションという名称です。

訪問介護事務所を開設するためには、行政の指定を受けなければなりません。そのために、人員などの基準が定められていて、最低25人以上のスタッフ

UKIUKI ヘルシーライフ
 +HEALTHY LIFE +

花子おばあちゃんの 介護保険

その11

スムーズに訪問介護サービスが始まった花子おばあちゃん。

ホームヘルパーのA子さんを気に入ったのは、花子おばあちゃんだけでなく、家族も同様でした。

対家外のサービスでは?
 花子おばあちゃんの訪問介護サービスは、洗濯や掃除、トイレ介助など、訪問介護サービスの「身体介護」と「生活援助サービス」に当たります。

しかし、次のようなサービスは、介護保険の対象とはなりません。花子おばあちゃんの近所に住む

対家外のサービスでは?
 花子おばあちゃんの訪問介護サービスは、洗濯や掃除、トイレ介助など、訪問介護サービスの「身体介護」と「生活援助サービス」に当たります。

しかし、次のようなサービスは、介護保険の対象とはなりません。花子おばあちゃんの近所に住む

この美さん(83歳・要介護2)を例にとりて説明してみよう。

こと美さんは2人暮らし。1人暮らしは犬の太郎。こと美さんは足はまだまだ丈夫で、毎日のように太郎と散歩して

近所の人がたたく心配で注意して見守っていました。こと美さんもA子さんと同じ訪問介護事務所を利用して、担当はホームヘルパー2級のC子さん。

頑張れ商店会!!

【商店会の世話役の方へ】

●商店会の名称 ●連絡先 ●商店会の自慢できるところ

を記入の上、ハガキ・FAX・メールでUKIUKI編集室までお送りください。抽選にて取材の上UKIUKIに掲載いたします。

〒277-0053 柏市酒井根5-4-10-3F
 UKIUKI 編集室 FAX 04-7176-8931
 E-Mail:ukiuki@yusmedia.co.jp

ENJOY サークル

英語サークル 「じゃべりんガル」

いわゆる英語教室とはひと味違う、英語を使って「おしゃべり」を楽しんでいるグループを

紹介します。 発足したのは約7年前。PTA活動を通じて知り合った仲間が集まりました。

リーダー役のグレッグさんはニューヨーク出身。アメリカ本土のほか、南米、ヨーロッパ、ハワイなどで暮らした経験のあるグローバルな方です。フランス語も堪能とか。今では日本での生活も10年を超えるそうで、日本語の力もかなりのものとお見受けしました。

知識の豊富なグレッグさんにリードされ、この日の話題も映画の感想や身近で起きた滑稽な話など盛りだくさん。まさに「しゃべり」の時間です。

「取り上げられる話題が豊富なので、英語力だけではなく視野も広がる。アメリカ人としても大柄なグレッグさんですが、ユーモア溢れる温厚な人柄でメンバーのハートをがっちりつかんでいるようです。英語を学んでいる方々へのアドバイスをいただきました。

「映画のせりふや小説などを音読するのはとても効果的。そして最も大切

なことは動機付け。何のために学ぶのか、目標を持つてくさい」

「じゃべりんガル」の皆さん、バイリンガルも夢じゃないかも。がんばって!

◎活動日/第2・3金曜日 (月2回)
 ◎時間/14:30~16:00
 ◎場所/メンバーの自宅 (主に北小金)
 ◎連絡先 ☎047-348-7540 辻本まで

KEY OF LIFE

ソフンエステティックサロン

天王台2周年記念 キャンペーン

夏前にやる!やるなら今!大減量!サイズダウン! ★各限定31名様 ※各プランとも機械+マッサージ

※1回あたり60分以内

●瘦身体験 3回 ¥7,800 足・お腰・背中・顔部分 集中サイズダウン

●瘦身体験 9回 ¥10,000 こわーい セラライトを超音波で分解!

●瘦身体験 18回 ¥18,900 脂肪をクワンクワンと 体のラインをつくる!

これからの季節はまつ毛カール ¥3,500→¥2,000 足ツボフレクソロジー ¥4,000→¥2,000

松戸店 ☎0120-58-6112 TEL.047-308-8611
 天王台店 ☎0120-82-4182 TEL.04-7181-2900
 成田店 ☎0120-22-8809 TEL.0476-23-9100

●営業時間 AM11:00~PM8:00 ●定休日 水・日曜日 ●完全予約制

公園めぐり 35 亀井下公園

亀井下公園は、常磐線の「馬橋」・「北松戸」間の線路と、新坂川との真ん中に平行した場所にある。とてもロマンチックな公園です。

この公園の特徴は、「浄化システム」が公園の地下に設置されていること。新坂川の水をポンプで浄化システムに流し、水をきれいにして川に戻し

園内の遊歩道には、木材が敷き詰められています。ベンチや2つのパーゴラなどにも木材が使われており、柔らかい雰囲気を醸し出しています。遊具は、1つでいろいろな遊べる機能を備えた珍しいもので、2基設置されて

います。また、樹木には、名前が表示されていますので、樹木に興味のある方にも楽しめる公園ですね。公園の側を常磐線が走っていますので、電車の好きなお子

皆さんも退屈しないでしょ。ただ、ボール遊びなどができる広場は有りませぬので、散歩の途中の一休みや、小さなお子さまを遊ばせるのに最適と思えました。

新坂川の遊歩道も、整備されてちよつと小樽運河を彷彿とさせてくれます。馬橋駅か、北松戸駅で途中下車してノンビリと歩いてみませんか。

なお、お店などは有りませぬので、おやつや飲みものは用意された方がいいでしょう。

地図: 北松戸駅、馬橋駅、新坂川、浄化システム

市川大野霊園 新規霊園誕生

宗教一切不問

庭園風の植栽に囲まれた高台平坦墓所。墓所内通路はインターロッキングで雨の日も滑りにくく安心です。また、車椅子での墓参を考え、バリアフリーの設計になっています。

永代使用料 (墓地代) 31万円より 1区画 1.5㎡

永代使用料は非課税です

交通のご案内: 市川大野駅 徒歩約6分

所在地: 市川市大野町3-1488
 総面積: 6,990.84㎡ 区画数: 1,254区画
 経営主体: 宗教法人 礼林寺 許可番号: 市川市第2003-1号

和泉家 株式会社 和泉家石材店
 市川本社/市川市大野町4-2452
 営業時間 午前8:00~午後6:00
 ☎0120-10-7331

いがぐりくん

●父の日



フリマ出店者募集!!
 ◎6月22日(日)10時~15時
 ◎すばる書店六高台店◎出
 店料/1区画2千円 車出
 店3千円、雨天6/29
 ☎047-311-8361

ミニミニ広告



★お店の営業案内一ページ
 ト譲ります。希望少レコー
 ド売ります。など使いた
 はあなた次第です。
 合同版1行12000円
 松戸全域へ情報発信1周
 間
 04-7176-2747

●新聞未購読の方で“ウキウキ”の宅配をご希望の方(松戸市内に限ります)

“ウキウキ”は毎週金曜日朝刊の新聞折込で皆様のお手元にお届けする予定ですが、現在新聞を未購読の方で宅配をご希望の方は編集部までご連絡下さい。翌週から毎週宅配致します。(お知らせ下さい)
 お名前・ご住所・電話番号および宅配場所(ポストなど)配布前に投函場所の確認をお願い致します。

●現在、新聞未購読の方で新たに新聞購読をご希望の方(松戸市内に限ります)

“ウキウキ”編集部では、現在新聞を未購読で新たに新聞購読のお申込みを頂いた方に「お楽しみプレゼントキャンペーン」を実施中です。編集部までお申込み下さい。現在購読紙の銘柄変更はお受けしていません。現在未購読の方に限ります。

「レシピ」募集!

「おすすめレシピ」ではみなさんの自慢のレシピを募集しています。手抜き料理、お弁当のおかず、酒の肴、故郷の自慢料理等なんでもOKです。
 <宛先> 〒277-0053 柏市酒井根5-4-10-3F
 FAX.04-7176-8931
 E-mail:ukiuki@yusmedia.co.jp
 UKIUKI編集部「おすすめレシピ」係



今回のお店は、新京成線五香駅東口から徒歩10分ほどの住宅街の中にある今年で8年目を迎える「リサイクルブティックハイジ」です。お店の建物にはログハウスで、前の由来はやはり、アルプスの少女ハイジから取ったそうです。ログハウスはご主人のハンドメイドということですが、素人が作ったように見え、暖かさが感じられます。

店内は入口近く、婦人服、小物、奥には子供服が並べられており、見やすく陳列されており、とてもリサイクル品とは思えないほどの美品ばかりです。つい「これもリサイクル品ですか?」と聞いてしまったほどです。おしゃれなブティック感覚のお店を経営されているのが店主の星野さんです。お話を伺いました。「うちのお店はリサイクルショップですが、親子3代(おばあちゃん、お父さん、お母さん)でお買物をしたいだけという、おしやれ着なごも良い品をリーズナブルな価格で、ご用意してあります。との事で、いまイチオン商品として製造元から直接販売のサンダルとベルトをお薦めします(品物が入替る可能性有り)。サンダルは定価10000円

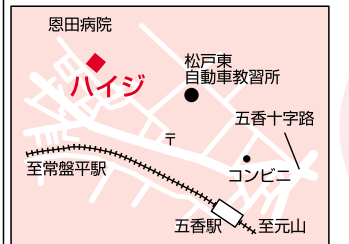

松戸市金ヶ作296
 ☎047-386-8141
 営業時間
 AM11:00~PM17:30
 定休日 月曜日・祝日
 ※8月10日~18日は夏期休暇
 ◎駐車場2台

発見!こんなお店

リサイクルハイジ
 ブティック

以上のものが2000円から3500円(もちろん新品です)。ベルト(革素材)が1000円その他、ハンドメイドでおばあさんが作る手さげバッグ5500円などもあります。1点ものが多いので、まめにチェックすることをお勧めします。私の目に付いたものは、ミキハウスの浴衣でサイズは5歳の女の子用で4000円。同じくミキハウスの甚平、サイズは90cmで3000円。親子でペアーになるピンクハウスのワンピース、子供用のワンピース、子供用(サイズ130/140cm)が4000円、大人用が5000円とお得な価格で手に入る事が出来ます(品物が売切れる場合があります)。商品のお値段は200円ぐらいからあります。うれいことに消費税もとらないので、ポイントカードもありま

クーポン券ご持参で1000円以上お買い上げの方に
ダブルポイント
 6月30日まで

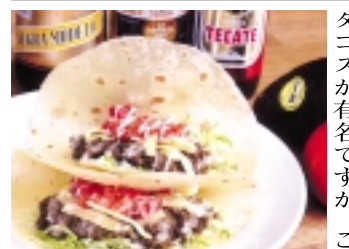

「ホットチリズ」は新松戸ではめずらしいメキシコ料理を出すお店です。店内は6テーブル、26名とこじんまりとしていますが、木のテーブルと少し暗めの照明のせい、とても落ち着いた感じがします。メキシコ料理といえば、タコスが有名ですが、こ

こだわりの三ツ星
 メキシコ料理
 ホットチリズ



こちらのお店でもタコス料理が豊富です。しかし、よく知られているパリッとした食感のものではなく、クレープの生地のように柔らかいタコス(トルティーヤというそうです)で具を包み、食べやすいです。そのトルティーヤとトマトサルサ(タコスに乗せるトマトソース)は店長ご自慢の自家製で、特にトルティーヤは何枚でも食べたいおいしさです。

また、店長のお薦めは7種類あるビール。そのうち6種類はメキシコビールなので、他ではなかなか飲めない代物です。是非これからの暑い季節、のどを潤してみたいか

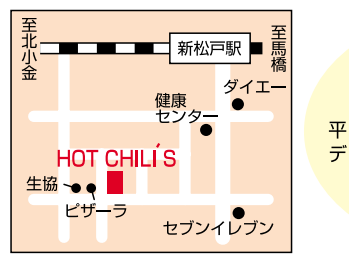

松戸市新松戸4-190
 マリーズビル1F
 ☎047-340-5111
 営業時間
 平日ランチ 11:30~15:00
 ディナー(夜) 17:00~23:00
 土曜日 11:30~23:00
 日曜日 11:30~22:00
 定休日/毎週月曜日

ウィークリー情報

- 森のホール21
 ◆6月14日(土) 18時00分 大ホール
 由紀さおり・安田祥子 童謡コンサート
 S席 ¥5,000 A席 ¥3,000
 ※お問い合わせ、RO-ON ☎047-365-9911
- ◆7月11日(金) 19時00分 大ホール
 Shine Tour 2003
 デヴィッド・ヘルフゴット
 S席 ¥7,000 A席 ¥6,000 B席 ¥5,000
 ※お問い合わせ、テイ・チケットセンター ☎03-3402-9911

今週の上映ご案内(松戸駅西口・西口公園前)

●松戸サンリオシアター (シネマ1・2・3・4) ☎047-366-6711
 「トゥー・ウィークス・ノーティス」「8Mile」「マナに抱かれて」「スパイ・ソルゲ」「マトリックス・リローデッド(字幕版、吹替え版)」「ザ・コア」「X-MEN2」
 ※以上の作品をいずれかの劇場で上映。時間は直接劇場へお問い合わせ下さい。

●松戸シネマサンシャイン (1・2・3番館) ☎047-361-6511
 「メラニーは行く!」「二重スパイ」「めぐりあう時間たち」「アバウト・シュミット」「恋愛写真」
 ※以上の作品をいずれかの劇場で上映。時間は直接劇場へお問い合わせ下さい。作品等変更がある場合がございます。ご了承下さい。



UKIUKI! に 広告を載せてみませんか。

- 発行エリア/松戸市全域(松戸東版、西版の2地区版)
- 発行部数/松戸東版111,500部、松戸西版60,400部
- 発行日/毎週金曜日
- 新聞折込と一部宅配で全戸配布を目指しています

◆お申し込み・お問い合わせ◆

UKIUKI 編集部 〒277-0053 柏市酒井根5-4-10-3F
 電話04-7176-2747・FAX04-7176-8931
 株式会社ユースメディア
 電話04-7176-2111・FAX04-7176-2100

広告PRスタッフ (パート社員)

時給スタッフ 同時募集
 資料作成・PR活動
 時給/800円
 資格/35歳位迄、要普免
 時間/9:00~18:00
 ★時間・勤務日応相談

勤務地 柏市酒井根

当社発行のUKIUKI・連合ニュースのPR活動です。

- 給与/当社規定による [マイカー通勤可]
- 年齢/35歳位迄 ●資格/要普免 ●時間/9:00~18:00
- 休日/週休2日制(土・日)、祝日、夏季・年末年始、有給休暇
- 待遇/昇給年1回、賞与年2回、社保完、交通費全額支給

【交通】南柏駅よりバス10分「光ヶ丘」下車徒歩2分
 【応募】電話連絡の上、履歴書持参ご来社下さい。担当/柴田

株式会社 **ユースメディア** 柏市酒井根5-4-10
 ☎04(7176)2111



ラベンダーの花を鑑に行ってきた。千葉市美浜区の「千葉市花の美術館」です。

ここ稲毛海浜公園は、昭和36年(1961)から約10年をかけた稲毛海浜理め立て事業によって造られたものです。昭和51年(1976)には、世界で2番目、日本で最初の人工海岸「いなげの浜」が完成いたしました。

「千葉市花の美術館」は、稲毛海浜公園の中央、約3ヘクタールの敷地に平成8年(1996)4月、オープンいたしました。

施設は、展示棟、温室棟、休憩棟と、外部空間の前庭、中庭、後庭で構成されています。

総ガラス張りの温室の中は、なんと滝まであります。その滝を囲んで約500種類の熱帯、亜熱帯植物が自然のままに繁り、ハイビスカスやラン等が咲き競っています。



その前庭の一面で6月半ばから7月初旬にかけて、約5000本のラベンダーが薄紫の花を咲かせます。また同じ花壇で200種類のハーブも見ることが出来ます。

館内では、6月10日(火)～7月6日(日)まで「ラベンダー展」を開催いたします。花を觀賞しながら、休憩



憩棟のレストランでお食事もいいですね。そして記者がお勧めするのは、すぐ側の前庭から続く行くことができる「磯の松原」です。ここが「本当に海だったの」と信じられないくらい広い池のある公園です。東屋もあり、ゆつくりとお弁当を広げることが出来ます。時間があれば、いなげの浜まで足を運んでみるのもいいでしょう。道路も広くて、気分も最高、松戸では味わえない広々とした「海、砂浜」を楽しめますよ。

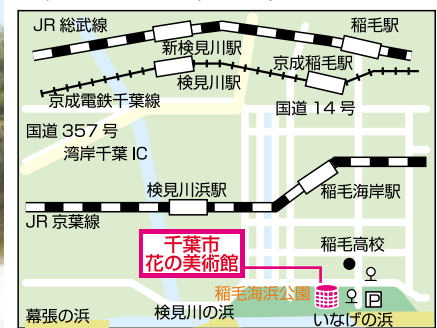

す。中庭の池では、千葉市の花「大賀ハス」もこれから咲き始めます。後庭の薔薇やたくさんのお花も見逃しません。

屋上庭園には、コニファーガーデン、日本庭園、ベレニアルガーデンがあります。そしてここから見る前庭の全景は、最高です。

小・中学生 100円
 団体割引あり
 駐車場/1日500円
 住所/千葉市美浜区高浜7丁目2番4号
 ☎043・277・8776
 交通/JR総武線「稲毛駅」からバス利用(2番乗り場)高浜車庫「花の美術館」下車。JR京葉線「稲毛海岸」よりバス利用(2番)「プール入口」下車。

千葉市 花の美術館

ラベンダーまつり
 6月10日(火)～7月6日(日)

ぎぬえ が行く!

ウキウキする地域生活情報紙

松戸西版 60,400部 (58,200部は新聞折込・2,200部は宅配)

松戸東版 111,500部 (108,000部は新聞折込・3,500部は宅配)

無料配布

毎週金曜日発行

松戸市内のウキウキ情報を毎週お届け。身近な地域ニュースで読者を強く刺激し生活者と地域を結びつけます。

PROFILE

- 体裁/タブロイド(4ページ～16ページ)
- 創刊/平成14年10月11日
- 発行サイクル/毎週金曜日発行
- 配布エリア/松戸市内全域(上記MAPをご覧ください)
- 配布方法/新聞折込+宅配(新聞未購読世帯)
- 発行所/株式会社ユースメディア
 〒277-0053 柏市酒井根5-4-10
 TEL.04(7176)2111
 FAX.04(7176)8931
 E-MAIL /ukiuki@yusmedia.co.jp

新聞未購読世帯で配布希望の方には毎週宅配致します(松戸市内のみ)

ジャガー MODEL040 新製品

お子様のお弁当入れや 手提げ袋作りにチャレンジ!

6/13金より 限定30台

新型 水平釜コンパクトミシンが 11,800円に!

お一人様1台限り!

下取りのある方は、さらに1,000円引きに!

あなたにピッタリのミシンをご自宅へお届けします

選び方から使い方まで、ミシンのことならなんでも相談のしてくれる「ソーイングハウス松戸店」では、ジャガーMODEL-040を先着30名様に標準価格52,000円のところ11,800円の特別価格で販売してくれます。また、下取りのある方はさらに1,000円引きの10,800円と、とってもお得。

ミシンの調整サービス実施中!

◆サイズ/高さ26.3cm×幅35.3cm奥行17.9cm ◆重さ/5.2kg(本体のみ)

ピンをボタンを入れるだけの水平全周回転手元照明ライト、縫うスピードも手元でラクラク調整OK!など、しっかり縫える機能が満載の本格派ミシンです。今回購入された方には、布をカットしながら縫いやすいロックカッターと生地に応じてチョイス!の15色ミシン糸を2点セットでプレゼント。専門のスタッフが自宅まで届けて、丁寧にミシンの説明もして頂けますよ。

◆営業時間◆ 9:30～18:30

0120-63-4134
 047-363-4134

お申し込みはお電話で
ソーイングハウス松戸店
 松戸市小根39-1(岩瀬十字路交差点近く)

市主催のコンサート情報

1) 松戸シティ・ミニ・コンサート

◎松戸にゆかりのある音楽家を市役所に招いて、毎月第三水曜日のお昼休みに定期コンサートを開催しています。(無料)

会場: 松戸市役所1階 本館新館連絡通路 時間: 12:15～12:45
 お問い合わせ: 社会教育課 047-366-7462

第52回 6月18日(水) ～フルーツとピアノで綴る清らかな風景～
 出演: 宮崎千佳(フルート)、小池亜季(ピアノ)
 曲目: からたちの花(山田耕筰)、ヴェニスへの謝肉祭(ブリッシャルディ)、他

第53回 7月16日(水) ～心のふるさとを求めて～
 出演: 西松南味子(歌)、徳川眞弓(ピアノ) 曲目: ふるさと(岡野貞一)、赤い靴(木居長世)、他

2) ふれあい22 ～うたのおもちゃばこ～

◎松戸市健康福祉会館では、障害のある子どもない子ども共に音楽を通じてふれあい、音楽の素晴らしさを肌で感じ、楽しんでいただけるよう、毎月第一水曜日(原則)に歌を中心としたコンサートを開催します。(無料)

会場: 松戸市健康福祉会館(ふれあい22) 3階ホール 時間: 11:00～11:30
 お問い合わせ: ふれあい22 047-383-7111

第1回 7月2日(水)
 出演: 日向野のりえ(うた)、徳川まゆみ(ピアノ) 曲目: たなばたさま、雨ふりクマの子、他

第2回 8月7日(木)