400坪の大型リサイクルショップ
売って幸せ! リサイクル 買って幸せ!
愛品倶楽部
家具・家電・雑貨・楽器・スチール製品・カー用品
歳末フェア開催中! 出張買い取りも致します!(要予約)
流山店 0120-59-1264 平日10:00〜19:00 土・日10:00〜20:00 流山市三輪野山643-1

UKIUKI
ウキウキする地域生活情報紙 1月1日 第62号
●毎週金曜日発行 ●全てのご家庭に新聞折込と一部宅配でお届け
松戸東版
■発行部数 111,500部
(新聞折込108,000部・宅配3,500部)
■配布エリア 6号線より東側の松戸市全域
■発行 株式会社ユースメディア
千葉県柏市酒井根5-4-10
TEL:04-7176-2111
FAX:04-7176-8931
E-MAIL /ukiuki@yusmedia.co.jp

きっと良くなる!! きっと楽になる!!
特殊能力超即効療法
気導術
ラポール施術院 ☎047・330・3250
松戸市竹ヶ花5・6・101(松戸駅西口徒歩10分)

やっぱり富士山が見たい!!

UKIUKIが選んだ富士山の見える場所

明けましておめでとうございます。読者の皆さまにおかれましては、輝かしい新年をお迎えのことと存じます。ところで今夜見る夢は初夢ですね。昔から「一富士、二鷹、三ナスビ」の順で、縁起の良い初夢といわれています。そこでUKIUKI新年号は「やっぱり見たい、富士山」を特集しました。皆さまに初夢をプレゼントします。

【松戸市戸定が丘歴史公園・戸定邸】

松戸市が誇る徳川昭武縁の戸定が丘歴史公園は、四季を通じて市民の皆さまに親しまれています。春の梅、藤、そして秋の紅葉が特に知られていますが、冬にも特別の楽しみがあります。公園内の戸定邸、表座敷棟から江戸川方面を望むロケーションは最高です。ここから晴れた日は、真正面に富士山が見えます。(写真の中央の鉄塔の側)富士山の手前には、新宿高層ビル群が見え、右に池袋サンシャインも見ることができます。手前は松戸の街並みと江戸川です。特によく見える日は、晴れの日曜日だそうです。

◎松戸市戸定歴史館案内
＊「1867年パリ万国博覧会と徳川使節団」…戸定歴史館が所蔵するパリ万博関係資料を一堂に展観します。
＊入館時間／午前9時30分〜午後4時30分(閉館5時)
＊休館日／月曜日(ただし休館となる日が祝日・休日にあたる日はその翌日)。年末年始(12月28日〜1月4日)
＊入館料金／一般240(200)円、高校・大学生160(120)円、小中学生80(60)円。
※()内は20名以上の団体料金です。
＊住所／松戸市松戸714-1
＊交通／JR常磐線松戸駅東口より徒歩約10分
☎047・362・2050

写真提供：千葉県立関宿城博物館

【千葉県立関宿城博物館】

かつての関宿城を模した天守閣からの360度のロケーションが楽しめます。また利根川を渡り境町側から見た、関宿城と富士山は、写真家の垂涎の的です。冬場の良く晴れた風の強い日が狙い所です。

◎千葉県立関宿城博物館案内
＊関宿城写真展「関宿城近辺の風景〜城・川・田園〜」…「関宿城近辺の風景」をテーマとし、応募作品を展示します。
期日／1月12日(月)まで。
＊入館時間
午前9時〜午後4時(閉館4時30分)
＊休館日／月曜日(ただし休館となる日が祝日・休日にあたる日はその翌日)。年末年始(12月28日〜1月4日)
＊入館料／無料
＊住所／野田市関宿三軒家1431-4
☎04・7196・1400
＊交通／東武野田線、川間駅から朝日バス(境町行き)関宿城博物館下車。

【東京湾アクアライン・海ほたる】

海ほたるは日本で唯一の海上パーキングエリア。東京湾アクアラインがトンネルに入る地点、東京湾のド真ん中に造られた人口の島です。海ほたるは、豪華客船をイメージして造られました。1Fの技術資料館「うみめがね」(無料)では、東京湾アクアラインの建設技術が一目でわかります。4Fのショッピング・アミューズメント、5Fのレストラン・展望デッキと楽しめます。特に、西側展望デッキからのサンセットは、最高です。太陽が傾き始めると館内放送で知らせてくれます。デッキは人でいっぱいになりカメラも並びます。夕日が三浦半島沖に沈むと拍手が挙がりました。

夕日が濃くなるにつれて右手前方に、富士山のシルエットが浮かび上がってきます。

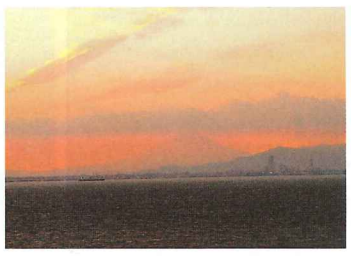

富士山はこれからの季節は昼間でもよく見えるようになるそうです。

あいにくのお天気で富士山がみられなくて残念!大丈夫です。技術資料館「うみめがね」へと行くコンコース沿いにちゃんと赤富士が…。

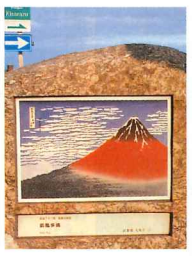

◎海ほたる案内インフォメーション…4F
＊営業時間／午前9時〜午後5時
SHOP…海ほたるのオリジナルキャラクターグッズや千葉県の名産などを取り揃えたショップが5店舗
＊営業時間／平日・午前8時〜午後20時。各店舗・曜日・季節によって時間が異なっています。
RESTAURANT…東京湾の広大な景色を眺めながらゆっくりと食事をお楽しみ下さい。快適なレストラン4店舗。
海ほたるレストラン会問い合わせ先
☎0438・41・6247
＊交通／路線バス利用…JR内房線木更津駅前バス停7番乗り場より、海ほたる停車・川崎行き
※交通情報の問い合わせ首都圏広域ダイヤル
☎03・3236・0111(テープ案内)
千葉ハイウェイテレホン
☎043・257・1620(テープ案内)
※横浜行きは海ほたるにはとまりません。
〈千葉・木更津方面から〉
車利用…木更津金田ICで東京湾アクアライン連絡道と国道409に接続。さらに、東京湾アクアライン連絡道は、館山自動車道と接続。

時	平日	土・休日
8	50	45
9	25	25
10	00 40	10 50
11	20 55	20 50
12	30	30
13	10 55	05 45
14	30	20
15	05 45	00 35
16		15 50
17	00	30
18		05 45
19		20

木更津駅前バス停 川崎駅行き・海ほたる停車

写真提供：泉陽興業株式会社

【ダイヤと花の大観覧車・葛西臨海公園】

ダイヤと花の大観覧車は相席をしないことで、お客様に好評をいただいてます。誰にも遠慮しないで、カップルやご家族だけでゴンドラを独占できます。地上117mの上空からは、レインボーブリッジ、東京湾アクアラインの海ほたるをはじめ、三浦半島、そして富士山が望めます。

また日没後は3種類の照明が葛西の夜を華やかに演出します。心ゆくまでナイトバージョンをお楽しみください。

◎ダイヤと花の大観覧車案内
＊営業時間
平日・10時〜20時
土・日・祝日・GW・春、夏、冬休み・10時〜21時
大晦日10時〜元旦朝8時
＊休業日／1月の第4・5の水曜日、2月の全水曜日
＊利用料金
一般(3歳以上)700円
団体(20名以上)630円
シルバー(70歳以上)400円
※年齢を証明出来るものをお持ちください。
住所／東京都江戸川区臨海町6・2
☎03・3686・6911
＊交通／JR京葉線「葛西臨海公園」駅前
首都高速道路湾岸線「葛西IC」から約5分。(PARU)

UKIUKIクーポン
1月1日〜2月29日間
1枚につき6名様まで
観覧車乗物券(一般)
通常700円を 630円
この券を切り取ってご持参下さい。

暖・暖お風呂リフォームキャンペーン
ビフォア
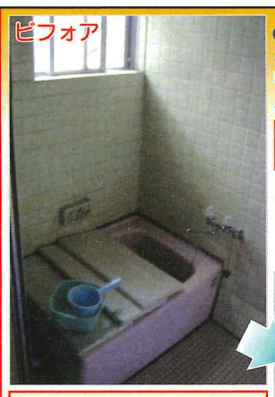
1坪サイズ 0.75坪のタイルのお風呂が
大きなシステムバスに大変身!
2004年!暖・暖リフォーム相談会
約4日間で工事完了
【日時】1月10日(土)・11日(日) 10:00〜18:00
【場所】TOTO松戸ショールーム ▶あり 北小金駅南口徒歩3分
TOTOシステムバスルーム全シリーズ▶40〜58%OFF
TOTOシステムキッチン▶25〜40%OFF
●当日ご来館の方には、素敵なプレゼントをご用意しております。
●このチラシをお持ち下さい。
アフター

TOTO システムバスルーム
KCシリーズ(1坪タイプ)商品価格¥660,000
《ショールーム展示商品》
●システムバス(戸建用・マンション用)●システムキッチン
●洗面化粧台
●最新式トイレ●バリアフリー商品
●食器洗い乾燥(実演OK)
●Hクッキングヒーター(実演OK)
●タンク無し便器展示中
《当日だけの、展示》
●壁紙●珪藻土クロス
●防音フローリング
●防犯窓ガラス
●結露防止窓ガラス「スペーシア」
●当社リフォーム現場施工写真

松戸ショールーム ☎(047)349-5555
2月末迄に、お風呂工事をされた方には、下記どちらかをBIGプレゼント
A 追い焚き付ガス給湯器 リンナイ製16号・オートタイプ(都市gsプロパンgs)
B 浴室換気乾燥暖房機 三菱電機製(天井埋め込みタイプ)

明けましておめでとうございます。
株式会社ライフアップ 0120-647-772
マンション・戸建・店舗、内装・外装リフォーム工事
TOTOリモデルクラブ正会員 No.2461-01
松戸市三矢小台5-4-3(6号線・松戸トンネルそば) 土・日・祝営業(正月休み12月30日〜1月4日)

ジャガーコンパクトミシン176N
新年 あけましておめでとうございます。

選び方から使い方まで、ミシンのことならなんでも相談にのってくれる「ソーイングハウス松戸店」では、ジャガーコンパクトミシン176N(標準価格52,000円)を先着30名に7,800円の特別価格で販売してくれます。
標準価格~~52,000~~円が ズバリ7,800円に!! ※お一人様一台限り
あなたにピッタリのミシンをご自宅へお届けします。
サイズ:高さ25×幅28.5×奥行15(cm)
重さ:4.2kg(本体のみ)
スタートもストップも軽くタッチするだけのワンタッチスタート。袖縫いに便利なフリーアーム、手元照明ライトなど、しっかり縫える機能が満載の本格派ミシンです。今回購入された方には、布をカットしながらかがり縫いが出来るロックカッターと生地に応じてチョイスする15色ミシン糸の2点セットでプレゼント。専門のスタッフが自宅まで届けてくれて、丁寧にミシンの説明もしてくれますよ。
1/4(日)より限定30台

15色ミシン糸 生地に応じてチョイス!

ロックカッター カットしながらかがり縫い!
★ミシンの調整サービス実施中!★
同店ではミシンの調整を500円で(出張費無料)実施中。
※部品交換、分解整備は別料金。工業・特殊ミシンは対象外。
ミシンのことならどんなことでもお気軽に御相談下さい。
お申し込みはお電話で
ソーイングハウス松戸店
松戸市小根本39-1(岩瀬十字路交差点近く)
★営業時間★ 9:30〜18:30
0120-63-4134 ☎047-363-4134

菓匠 松久
新発売

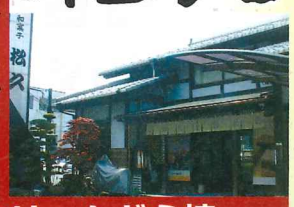
創業38年の松久がこの度、新製品を発売します。モンブランどら焼き・生クリームどら焼き(抹茶・おいも)。どら焼きの中にはつぶしあんと生クリームがまざり合わさり、あんこが嫌いな方でも食べられます。ぜひ、この機会に新製品をご堪能下さい。
■生クリームどら焼(抹茶・おいも)
1個 140円
生クリームと抹茶、おいもがとてもあう上品な味
■モンブランどら焼
1個 300円
どら焼きの上にモンブランがのり、2つの美味さが合わさり、もったいない程のおいしさ。
生クリームどら焼 モンブランどら焼

☎047-387-3319
松戸市金ヶ作411-2
■営業時間/平日 9:00〜19:00
日・祝 9:00〜18:00
■定休日/毎週木曜日
※1/2(金)より営業致します
UKIUKIクーポン
クーポン券ご持参でお買い上げの方
どら焼き2個
プレゼントします。
期限/平成16年1月31日迄

ENJOYサークル

「ふれあい社交ダンスサークル」

今年最初にご紹介するサークルは、新春にふさわしく華やかな社交ダンスのサークルです。

「ふれあい社交ダンスサークル」は、毎週日曜日の夜に新松戸で社交ダンスを楽しんで16年になります。会員は50歳代が多いそうですがベテランも多く、ダンスを20年も続けているという77歳の男性は、背筋がピンと伸びて、お若いのにびっくりしました。

このサークルは、競技会などに出るのを目的とするのではなく、その名の通り「ふれあい」を大切にしているそうですが、練習は真剣そのものです。約30人の会員が音楽に合わせて踊り始めると、会場の新松戸市民センターの広いホールも狭く感じられるほどの大迫力です。

練習時間は6時から9時までで、その内の6時半から8時までは、プロ講師の川嶋隆、美由紀ご夫妻のレッスンがあります。お二人の息はぴったりで、美由紀先生のカウントで隆先生が軽やかにステップを踏まれたり、男女をそれぞれのパートに分けて練習させたり、ご夫婦でテンポよく進めていかれます。

会長の西さんは、ご夫婦でサークル創立以来のメンバーだそうですが、「ダンスは健康にいいし、ドキドキ、ワクワク、ときめきがあってとても楽しいです。それに、男女とも身ぎれいにするのがマナー、大人の楽しみだと思います」とおっしゃいます。本当にみなさん、はつらつとしてとても素敵でした。

そしてこのサークルにはもう一つ、ダンスパーティーというお楽しみがあります。年に1度はお客様を150人も呼ぶ大きなパーティーが催され、忘年会やお花見を兼ねたミニパーティーもよく行われるそうです。

社交ダンスって、見ているより踊った方が絶対楽しいですよね。私も見ているうちに、踊りたくなっちゃいました。いつでも大歓迎だそうですので、みなさんも大人の楽しみに、参加してみませんか？

（ふらわーバスケット）

◎活動日／毎週日曜日
◎時　間／午後6時～9時まで
◎場　所／新松戸市民センター
◎入会金／1,000円
◎月会費／3,000円
問い合わせ
☎047-344-5691　西まで

UKI UKI ヘルシーライフ HEALTHY LIFE

花子おばあちゃんの介護保険 その38

介護保険が実際にスタートしたのが2000年4月ですから、確かに介護保険というネームは浸透してきているでしょうが、実際各地で介護保険の公演活動をしている筆者にも、当初より老後や介護の不安は増幅されていると思わざるを得ないのです。これで本当に介護の社会化なのでしょうか。

実は、花子おばあちゃんの介護保険のこのシリーズを、毎号、花子おばあちゃんの日常生活を通して、介護保険の制度を紹介させていただこうと考えていたのですが、前述のように、実はまだまだ介護保険への理解度は高くない、関心度も高くないと実感せざるを得ず、改めて、今後、介護保険の基本的なところ、どう手続きをするのか、どんなサービスがあるのか等をあらためて記したいと考えています。また勿論花子おばあちゃんの日常の介護生活も続けて紹介していきたいと考えています。

前号で記したことから、介護保険は2000年4月に始まった、今までにない新しい制度…と思いがち（事実、国でも新しい制度とアナウンスしたが）ですが、実際は、今までにあった福祉の制度を改定（改悪という方も多いが）した、いわばリニューアルしたものです。

以上の点についても、今後の紙面にて検証していきたいと思います。

日本の福祉

戦後の日本の福祉、1940年代からの施策を振り返ってみましょう。

1945年には「生活困窮者緊急生活援護要綱」というのが発令され、戦災者をはじめ、引揚者、復員者また失業者対策として、現物給付が開始されました。まさに、戦後の物資不足、また経済的困窮を救おうというものです。

1950年には「生活保護法」が公布施行。

1958年には、国民健康保険法が改定され、いわゆる「新国民健康保険法」が成立。これにより、国民皆保険体制が推進されました。そして翌59年には「国民皆年金」。

1961年には、おなじみのエンゲル係数…生活扶助基準として栄養所要量、実態生計検査によるエンゲル方式で生活費算出。

1963年には、第二条に基本理念『老人は生きがいをもてる健全で安らかな生活を保障されるものとする』をうたった「老人福祉法」の制定。

70年代、73年には「老人福祉法」が改定され、ここで老人医療の無料化の実施、また高額療養費支給制度ができ、このことから前号で記したように、この年を日本の《福祉元年》としたのです。欧米諸国と比べて遅れをとっている日本の福祉に、公費を投入し、追いつき追い越せの施策がスタートしようとしたのです。

つづく

医療法人社団木下会
ヴァンバム　記

公園めぐり 62 仲台公園

「仲台公園」のあるこの辺りは、水戸街道（国道6号）に面した斜面になっています。高台にあたるここからは少し前までは富士山が望めたそうです。

並走しているトウカエデ通りには、いろんなお店が多いのに比べて、こちらの通りは住宅街となっています。

斜面に面した公園は、日当たりも良く近くの公園に比べて、訪れる人も多く賑やかな公園です。記者が訪ねた日は穏やかで暖かい日でした。

若いお母さんたちがお子さんとゆったりと遊ぶ姿が見られます。

ベンチではチャトラのニャンコまでひっくり返っての日光浴中でした（私は猫になりたい？）。

公園は手入れが行き届き、樹木も刈り込まれていて、プラタナスの木はまるで自然のオブジェのように影を落としていました。

ここで目に付くのは小公園にしては珍しく、ヒマラヤスギが植えられていることでしょうか。見回すと、落葉樹と常緑樹がバランスよく植えられています。

またこの地域は文教地区でもあり、近くには、上本郷小学校や、専修大学松戸高等学校があります。

北松戸から上本郷にかけては、神社や寺院が多くあり、それぞれに歴史を持っていますので、タウンウォーキングにもお勧めのスポットでもあります。道路も起伏が多く変化に富んでいますから退屈しないでしょう。お正月の初歩きにマップ片手に出かけませんか。お正月で少々カロリーオーバーのかたに、ご参考まで近場の神社&寺院名をお知らせいたします。（場所はご自分で探して。）龍禅寺、安房須神社、龍野神社、明治神社、本覚寺、本福寺、高林寺、風早神社、栄松寺、雷電神社。

どうです。ちょっと歩ける範囲内にこんなにたくさんあるってビックリしませんか？有名な神社仏閣もいいけど、小さな地元の氏神様に、新年の挨拶をするのも。きっと御利益がありますよ。

（K・Y）

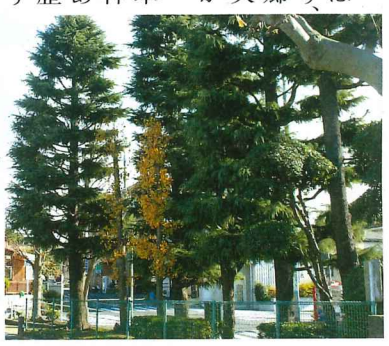

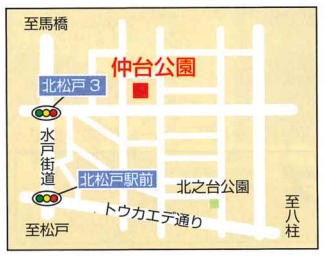

頑張れ商店会!!

UKIUKIは松戸市内の商店会を応援します。

【商店会の世話役の方へ】

●商店会の名称　●連絡先　●商店会の自慢できるところ
をご記入の上、ハガキ・FAX・メールでUKIUKI編集室までお送りください。
抽選にて取材の上UKIUKIに無料掲載いたします。

UKIUKI 編集室
〒277-0053　柏市酒井根5-4-10-3F
FAX 04-7176-8931
E-Mail:ukiuki@yusmedia.co.jp

UKIUKI に広告を載せてみませんか。

■発行エリア／松戸市全域（松戸東版、西版の2地区版）
■発行部数／松戸東版111,500部、松戸西版60,400部
■発行日／毎週金曜日
■新聞折込と一部宅配で全戸配布を目指しています

◆お申し込み・お問い合せ◆
UKIUKI 編集室　〒277-0053　柏市酒井根5-4-10-3F
電話04-7176-2747・FAX04-7176-8931
株式会社ユースメディア　電話04-7176-2111・FAX04-7176-2100

広告PRスタッフ（パート社員）

時給スタッフ同時募集
資料作成・PR活動
時給／800円
資格／35歳位迄、要普免
時間／9:00～18:00
★時間・勤務日応相談

当社発行のUKIUKI・連合ニュースのPR活動です。

勤務地　柏市酒井根
●給与／当社規定による　〔マイカー通勤可〕
●年齢／35歳位迄　●資格／要普免　●時間／9:00～18:00
●休日／週休2日制(土・日)、祝日、夏季・年末年始、有給休暇
●待遇／昇給年1回、賞与年2回、社保完、交通費全額支給
【交通】南柏駅よりバス10分「光ヶ丘」下車徒歩2分
【応募】電話連絡の上、履歴書持参ご来社下さい。担当／柴田

株式会社ユースメディア　柏市酒井根5-4-10　☎04(7176)2111

集まれ!! B-BOYたち　本物しか扱わないSHOP
i-SHOPスタート! 会員登録すれば手軽に商品が購入出来ます。更にオリジナルグッズもプレゼント致します。
iモードからアクセス（iモード:www.spotcheck.co.jp/i/）▶会員登録▶チラシの商品番号（赤字）を入力▶希望サイズ・色を選んで注文▶お客様へお届け

スポットチェック SPOT CHECK N.Y.& L.A.®
※当店では全店舗ニセモノ・コピー商品等は一切扱っておりません。
※本国から直輸入の商品につきましては通関済ですのでご安心の上お求めになれます。
※本国への発注は6ヶ月前となります。追加発注ができませんので、数量が限られております。
※毎月最新の入荷チラシを作成しています。ご希望の方はi-SHOPにご登録いただくか☎0120-620-777迄

●通信販売はこちらまで●
サイズ・色についてはお問い合せ下さい。AM11:00～PM8:00
フリーダイヤル 0120-620-777
www.spotcheck.co.jp
iモード:www.spotcheck.co.jp/i/

■札幌店 北海道札幌市中央区南1条西2丁目9-1（札幌アルタB2F）TEL 011-218-3643 FAX 011-218-6269 営業時間／11:00～20:00（年中無休）
■柏店 千葉県柏市柏1-1-11（柏駅前第一ビルファミリかしわ1F）TEL 04-7160-4211 FAX 04-7160-4212 営業時間／10:30～20:00（年中無休）
■南越谷店 埼玉県越谷市南越谷1-17-15（アクアシェニュー南越谷1F）TEL 048-961-3250 FAX 048-986-0155 営業時間／11:00～20:00（年中無休）
■渋谷店 東京都渋谷区宇田川町26-10 TEL 03-5428-3770 FAX 03-5428-3772 営業時間／12:00～21:00（年中無休）
■池袋店 東京都豊島区東池袋3-1-3（三越サンシャインアルタ1F）TEL 03-3989-7886 FAX 03-3989-7886 営業時間／11:00～20:00（年中無休）

取扱いブランド　Akademiks　Johnny Blaze　dada　Columbia　Ruff Ryders　FUBU　Snoop Dogg　Leak　LOOSE　PHAT FARM　WEST WEAR　KANI JEANS

こだわりの三ツ星

居食家 響

あけましておめでとうございます。2004年の初めに紹介する三ツ星はOPENして約2年半の、「居食家　響」です。場所は、牧の原団地の近く、県道松戸・鎌ヶ谷線沿いにあります。外観や店内は和風でとても落ち着いた感じがします。客席は35席で、お座敷もあり、グループでくつろげるスペースもあります。

そんなお店を切り盛りしているとても若いオーナーシェフの大貫さんにお話を伺いました。

「自分のお店を持つのが夢で、10年間の居酒屋での修行の後開店することができました。」とのことです。そしてこのお店では、「鮮を売る」「心を売る」「真を売る」をスローガンに頑張っているそうです。

お料理は魚介類をはじめとして新鮮な材料が使ってあります。その中でも、イチオシは鹿児島の薩摩地鶏の刺身(480円)です。他の人気メニューはカニとアボカドのタルタルクラッカー添え(780円)やカキとトマトのバジルドレッシング(700円)、北海活真つぶ貝ガーリック焼(850円)などです。

そして私が驚いたのはアルコールドリンクの中でも焼酎、特に芋焼酎のレア物が置いてあることです。なかなか普通では手に入りづらいものなどがありました。ワインも日本では市販されていないものなどに出会えるチャンスがあり、芋焼酎とワインがお好きな方は行ってみてのお楽しみです。(品切れの場合もあります。)これから新年会などでのご利用にとてもいいのではないでしょうか?開店から19時までは予約で席をとってくれるそうです。コースのお料理も1人3000円から承るそうです。一度行かれてはいかがですか?フレッシュなスタッフが歓迎してくれます。

※お正月は1月5日からの営業です。

(T美)

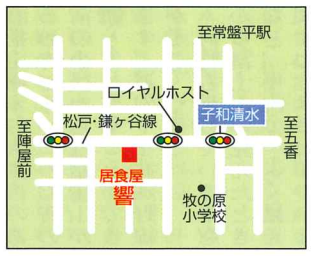

住　所
松戸市牧の原 1-1-3
☎047・311・3001
営業時間
午後 5:30〜午前 2:00
日曜日
午後 4:00〜午後 11:00
定休日・月曜日
(月 1 回、日・月連休有)

UKIUKIクーポン
1月5日〜18日迄
ご飲食の方
ドリンク1杯
サービス
この券を切り取って
ご持参下さい。

発見こんなお店

La Florista HANAKI

暮らしに花の潤いを!新年を迎え最初に紹介するお店は二十世紀ヶ丘にあるHANAKI(花喜生花店)です。店はバス通りに面しているものの、一般的な店のイメージと違い、普通の家の庭一杯に花が並べてあると思えるような店構えです。店内は普通の店では見かけないような、めずらしい花の他、室内で楽しむシクラメン、蘭など種類が実に豊富です。また切花もたくさん揃っています。皆さん、買い求めた切花を少しでも長く楽しむコツをご存知ですか。毎日花器を洗い、水を取り替える事と、花の茎を洗って時々水切り(茎を水中に浸したまま切ること)をしていく事だそうです。こちらではその花のベストな植え時や植え方などの栽培管理を教えてくれますし、切花は専門スタッフが花束やフラワーアレンジなど希望通りに作ってくれます。またこの時期、正月らしい花のいけ方として、好きな花に松、千両、葉ボタンなどを足すだけでもいいですが、紅白の水引をアレンジすればより一層グレードアップするそうです。

このような、ちょっとしたアドバイスが気軽に受けられるのも嬉しいですね。更に店の二階では生け花、押し花、アレンジメントフラワー、テラコッタなどの教室も開いているそうです。

「どんな花にも《旬》があります。その時の旬の花を楽しんで頂きたい。バラのように一年中出ている花がありますが、それにも旬の品種があるので旬の花を選んで欲しいです。」と店長のお話しでした。店内の花を見て回っているだけでも楽しいし、優しい気持ちになれますよ。今年は花のある暮らしで潤いを演出してみませんか。

(江戸川　蘭)

住　所
松戸市二十世紀ヶ丘萩町 23-1
☎047・360・1187
営業時間
10：00〜19：00
定休日／木曜日
1 月 1 日〜4 日は休みます

UKIUKIクーポン
本日より1000円以上
お買い上げの方
プリムラ1鉢
プレゼント
1月5日〜1月11日まで
この券を切り取って
ご持参下さい。

ミニミニ広告

馬場民子創作人形教室
(月)(金)(土)11時体験講座(在)
新京成線五香駅徒歩8分
☎047・389・5709

デジタル写真高速仕上げ
証明写真880円ヨリ!
☎047・343・1741
スタジオ45馬橋

ブランド子供服買取ます
洗濯済の物をお持ち下さい。1月4日〜7日迄セール・アメキャラ商品10%オフ(営)11時30〜18時迄(休)水・土　ハーティーパーティー☎346・3820

●新聞未購読の方で"ウキウキ"の宅配をご希望の方(松戸市内に限ります)

"ウキウキ"は毎週金曜日朝刊の新聞折込で皆様のお手元にお届けする予定ですが、現在新聞を未購読の方で宅配をご希望の方は編集部までご連絡下さい。翌週から毎週宅配致します。
(お知らせ下さい)
お名前・ご住所・電話番号および宅配場所(ポストなど)
配布前に投函場所の確認にお伺い致します。

●現在、新聞未購読の方で新たに新聞購読をご希望の方(松戸市内に限ります)

"ウキウキ"編集部では、現在新聞を未購読で新たに新聞購読のお申込み頂いた方に「お楽しみプレゼントキャンペーン」を実施中です。編集部までお申込み下さい。現在購読紙の銘柄変更はお受けしていません。現在未購読の方に限ります。

『レシピ』募集!

『私のレシピ』ではみなさんの
自慢のレシピを募集しています。
手抜き料理、弁当のおかず、
酒の肴、故郷の自慢料理等なんでもOKです。
<宛先>〒277-0053　柏市酒井根5-4-10-3F
FAX.04-7176-8931
E-mail/ukiuki@yusmedia.co.jp
UKIUKI編集室『おすすめレシピ』係

ウィークリー情報

Life くらし

◎森のホール21

◆1月10日(土)15時00分　大ホール
「新日本フィルハーモニー交響楽団ニューイヤーコンサート」
指揮：井上道義　曲目：I.ストラヴンスキー／組曲ブルチネルラより　他
S席000円・A席000円
※お問い合わせ、森のホール21チケットセンター　☎047・384・3331
◎ご来場者お年玉プレゼント
＊井上道義サイン入りCD　抽選で10名様　他
◆1月11日(日)15時00分　小ホール
「丸尾安奈ピアノコンサート」
麗しのカンパネラ.Vn.と辿るイングリッシュシーン
ピアノ：丸尾安奈　ヴァイオリン：菊池有希子
前売り一般2,500円・高校生以下1,500円(当日500円増)
※お問い合わせ、AMPコンサート事務局　☎047・457・1128

今週の上映ご案内(松戸駅西口・西口公園前)

◎松戸サンリオシアター(シネマ1・2・3・4)☎047・366・6711

◆「マトリックス・レボリューションズ(字幕版)(吹替版)」
「ラスト　サムライ(字幕版)」「バッドボーイズ2バッド」
「とっとこハム太郎・ゴジラ×モスラ×メカゴジラ」
「こちら葛飾区亀有公園前派出所2」
※以上の作品をいずれかの劇場で上映。時間は直接劇場へお問い合わせ下さい。

◎松戸シネマサンシャイン(1・2・3番館)☎047・361・6511

「犬夜叉」「すべては愛のために」「あたしンち」
「ファインディング・ニモ(吹替版)」
※以上の作品をいずれかの劇場で上映。時間は直接お問い合わせ下さい。
作品等変更がある場合がございます。ご了承下さい。

UKIUKI年賀状コンクール

UKIUKIでは第二回「UKIUKI年賀状コンクール」を開催致します。応募方法は簡単。UKIUKI編集室に年賀状を出すだけ。印刷・写真・手書き・パソコン等どんな作り方でもかまいません。優秀作品には賞品もあります。どしどしご応募ください。お待ちしています。

応募方法

●UKIUKI編集室に年賀状を出すだけ。
●表面差出し人欄に、住所・氏名・年令・職業をお書きください。
●締切り／平成16年1月7日(水)到着分まで。
●発　表／平成16年1月16日(金)発行のUKIUKI64号紙上で行います。
●応募先／〒277-0053 柏市酒井根5-4-10『UKIUKI編集室』まで

明けましておめでとうございます
今年もUKIUKIを
よろしくお願いします
UKIUKI編集室

かにのよしろ
お正月も休まず営業致します!
(元旦〜4日迄)
完全予約制の店　当店は完全予約制です。お電話一本頂ければOKです。

新メニュー(海鮮丼)
1日限定 30食
1,800円
カニ、イクラ、マグロ、ホタテ
特大エビ、かにみそ汁、茶わんむし、
コーヒー、お新香　全9品
その他、かにの単品の料理各種、御会合、御法事、ご宴会承ります。ご予算に応じてご相談下さい。(価格は税別)
オープン記念ご奉仕コース
3,800円
●たらば蟹　●かにのみそ汁
●特大有頭海老の酒蒸し　●御飯
●小鉢物　●香物
●カニいり茶碗蒸し　●フルーツ
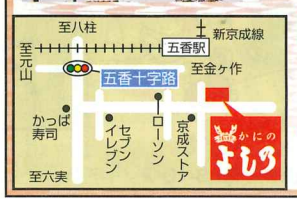

舞台付! カラオケ有り!!
かにのよしろ
☎047-383-1001
沼南町しいの木台5-32-6
営業時間／12:00〜22:00　定休日／毎週月曜定休
※お正月にご来店の上、
コース料理をご注文頂きました方
全員に(1家族につき1個)、
ステキなプレゼント
を差し上げます。

車窓から見る富士山

明けましておめでとうございます。今年は申年、去年までのいやなことは、「み～んなさる」であって欲しいですね。

きぬえが行く！も富士山でスタートしましょう。お正月のお天気はどうでしょうか？もし快晴なら首都圏の空は一年で一番空気が澄んで富士山もよく見えます。電車も空いていますので、「車窓より、富士山をウオッチング」してみませんか？暖房の効いた車内から、富士山を眺める小さな旅を紹介いたします。

まずは一番のお勧めコースから。

【オー！ゴージャス・たっぷり富士山】

出発点は松戸を基準として、「武蔵野線・新松戸駅」より「快速・東京行き」に乗ります。新松戸を出発して国道6号を横切る前後に右前方にチラ！と見えます。次は市川大野～船橋法典間、進行方向（以後すべて進行方向で説明）右側にチョロっと見えます。その次は西船橋駅の手前を右側に見えます。

電車が西船橋を出ますと、京葉線に入りますが、富士山ウオッチングはここからが本番です。西船橋、市川塩浜、舞浜までの間、車窓からの富士山をたっぷりお楽しみください（特に市川塩浜駅の前後は最高です）。

関東から富士山は西方に当たるため、朝日に輝く富士山と、夕焼けにシルエットとなってクッキリと浮かぶ富士山の両方が楽しめます。

このコースは夕暮れ時がお勧めでしょう。新聞などで日没の時刻を確かめて、西船橋を日没の時間ぐらいに発車する電車を選ぶとグー！でよ。

空は赤を基調としたみごとなグラデーション。京葉道路を走る車のライト（特にテールライトがきれいです）。舞浜が近づくと、お馴染みのテーマパークのお城が手前に見えます。次は葛西臨海公園の大観覧車の灯りが見えてきます。途中下車も良し！

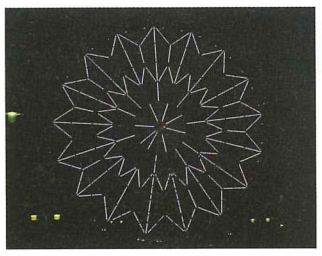

（葛西臨海公園については、一面特集に掲載。）

そのまま東京駅→上野駅→松戸へと帰るのも。

なお東京駅、上野駅は構内だけでも充分遊べます。日頃通り過ぎるだけの駅構内を散策してみては…。また白銀の富士山をお望みの方には早朝コースを。三箇日の早朝、電車はガラガラ状態、通勤ラッシュがうそみたいでしょう。

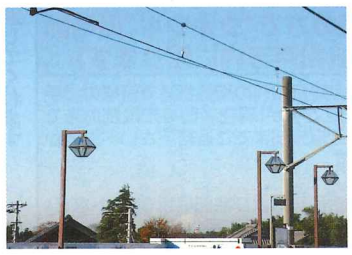

【まだまだあります、車窓&駅から富士山】

残念ながら松戸市内は、各電車の線路は低地が多くてなかなか見つかりません。さがせばもっとあるでしょうね。

◎きぬえのイチオシ…北総開発鉄道「新鎌ヶ谷駅」の東京方面ホーム先端から、真正面に富士山が見えます。夕日を反射するレール、送電線の支柱が重なってそのワクに富士山がシルエットとなって浮かび上がって見えます。

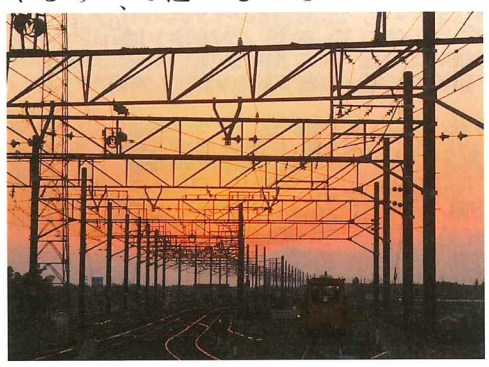

またここのホームの後ろ（白井寄り）からは、筑波山も見えます。

北総開発鉄道は高台を走っていますので、「大町駅」辺りなどよく見えるスポットが多くあります。

沿線にはたくさんの跨線橋がありそこからも見える場所がけっこうあります。

◎意外な穴場「東武野田線」…まず、柏駅を船橋方面にみて右側、電車がでてカーブに入ったらすぐに見えます。ホンの数秒ですからお見逃しのないように。比較的よく見えるのが、「新鎌ヶ谷」→「鎌ヶ谷」間です。ここは通勤時間帯（朝・夕）に良くみえます。

◎電車を降りて歩いて

国道6号線沿いの高台、二ツ木の「光明寺」は保護指定樹木の大銀杏のあるお寺です。このお寺の前の小径からは富士山が、朝・夕と見ることができます。道の下を武蔵野線が走っています。

何時も乗っている車窓から富士山が見えたときなど、車内で「よく見えますね」などと和やかな会話が交わされています。

富士山が見えた日は、良いこと有りそうな…そんな気がしませんか？。

（きぬえ）

千葉県立関宿城博物館16年1月行事

関宿城写真展「関宿城近辺の風景～城・川・田園～」

◎内容／「関宿城近辺の風景」をテーマとし、応募作品を展示します。
◎期日／平成16年1月12日(月)まで
但し、平成15年12月26日(金)～平成16年1月3日(土)は、休館となります。
◎時間／9:00～16:30(入館は、16:00まで)
◎場所／千葉県立関宿城博物館多目的室　◎費用／無料　◎申込み／不要

野田市・関宿町合併記念　日本画家「後藤純男（ごとう すみお）展」

◎内容／日本画壇の巨匠　後藤純男氏が故郷関宿町と野田市の合併を記念して、精魂込めた大作約40点を展示します。
◎期間／1月4日(日)～1月18日(日)　この期間は、休館しません。
◎場所／千葉県立関宿城博物館企画展示室　◎費用／無料　◎申込み／不要

ビデオシアター「さわやか散歩道～手児奈霊堂から里見公園～」(20分)

◎日時／1月24日(土)13:30からと14:40からの2回上映
◎場所／千葉県立関宿城博物館集会室　◎費用／無料　◎申込み／不要

お申し込み お問い合せなど
千葉県立関宿城博物館学芸課
〒270-0201 千葉県野田市関宿三軒家143-4
TEL.04-7196-1400　FAX.04-7196-3737
休館日：月曜日(月曜日が祝日または振り替え休日にあたる場合は開館し、翌日休館)

敷金がもどる！

・敷金はもどらないのが常識
→常識をくつがえしました
・敷金・保証金の返還を法的に応援します
回収コース
買取コース
・「敷金返還請求権」を買取ります(例外あり)
・テレビ等で活躍の「敷金110番」のニックスグループと提携

西村行政書士事務所

建設業許可・会社設立・売掛金回収文書・社会保険・開業独立相談・タクシー免許・宅建業免許・経理記帳・交通事故請求事務・官公庁手続一切

Tel.047-368-3624(代)
松戸市本町4-7大清堂ビル4F

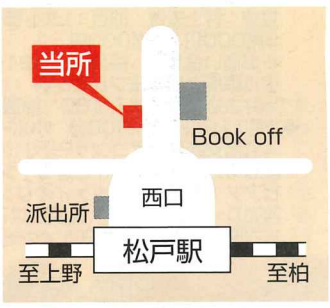

2004年あけましておめでとうございます
今年も家族・仲間・みんなで
食べ放題！
1/1(元日)PM5:00より
1/2㊎・3㊏・4㊐
11:30～15:30▶ホリデーランチ料金
15:00～24:00▶通常ディナー料金
1/5(月)より通常営業

土・日・祝日のお昼も食べ放題！ 11:30～15:00
ホリデーランチ
焼肉・寿司・サラダバー・ラーメン
ホットコーナー・デザート
大人 1,480円
シニア(65歳以上) 1,280円
小学生 980円
幼児 3歳以上 450円

新春ディナーイベント
8日間限定 1/24㊏～1/31㊏
極上ズワイガニ食べ放題!!

P 駐車場完備

やっぱり！ミスターバーベキュー
年中無休
営業時間／AM11:30～PM11:30(ラストオーダー11:00)
流山店 ☎04-7158-8929
ホームページ http://www.misterbarbecue.com/(PC&iモード)　流山市南流山3-10-7

ワンランク上の 焼肉・寿司・サラダ他全100品!!
食べ放題バイキング!!

ディナータイム 15時以降		ランチタイム 11時30分～15時(土・日・祝日は除く)	
大人(中学生～)	1,980円	大人(中学生～)	1,000円
(65歳以上)	1,280円	子供(小学生)	880円
子供(小学生)	1,280円	幼児(3歳児以上)	450円
幼児(3歳児以上)	500円		

※お寿司は3時以降から。お得なカレーバイキング680円もご利用下さい。

お年玉 UKIUKIクーポン ランチ
お会計から10%OFF
★1グループ1回に付1枚有効★
ミスターバーベキュー全店共通
期限／平成16年1月31日迄有効

お年玉 UKIUKIクーポン ディナー
みんな集まればお得！
2～4名様 500円引き
5～7名様 1,000円引き
8名様以上 2,000円引き
★1グループ1回に付1枚有効★
ミスターバーベキュー全店共通
期限／平成16年1月31日迄有効