

**小売・飲食・店舗経営の皆様**

あなたの携帯メールでソクソクお客さんを集めてみませんか?

PC...<http://jokt.net/>

携帯...<http://oya-yubi.com/32000/>

又は資料請求、〒・住所・会社名・担当・電話を明記の上、FAX下さい。

**ケータイ放送局東葛** FAX.020-4667-3349

〒270-0007 松戸市中金杉4-60-5 TEL.047-340-2683

**UKIUKI!**

ウキウキする地域生活情報紙 12月3日 第108号

●毎週金曜日発行 ●全てのご家庭に新聞折込と一部宅配でお届け

**松戸東版**

発行部数 111,500部 (新聞折込108,000部・宅配3,500部)

6号線より東側の松戸市全域

株式会社ユースメディア

千葉県柏市酒井根5-4-10

TEL:04-7176-2111 FAX:04-7176-8931

E-MAIL /ukiuki@yusmedia.co.jp

**★高価買取宣言★**

不用品何でも高く買います!

他店とは違った独自の流通システムによりより高価買取致します。

パソコン・カー用品・楽器・金・TV・洗濯機・冷蔵庫・レシコン・コンボ・掃除機・アンプ・スピーカー・デジカメ・ゲーム機・店舗用品・etc

家電・家具・店舗用品など不用品処分も承ります!

「何でも御相談下さい!」

何でも買取さん **ビッグ★バーン** ☎047-387-1980 383-5154

営業時間 11:00~21:00 不滅定宿 松戸市八高9-135 徳ビル4階(サンナビル)



**「メンソール」**日本では一番南に位置する沖縄県。そこは青い海と空のイメージで語られる、世界でも長寿の島です。琉球王朝時代から独特の食文化が生み出され、今なお受け継がれています。日本でありながら日本ではないような琉球料理を紹介いたします。

①ソーメンは固めに茹でて水で洗い、水気を切っておく

②しいたけは薄切り、ニラは4センチに切る

③もやしは洗ってから水

**「チャンプルー」**チャンプルーとは混ぜ合わせる、炒め合わせるという意味の調理方法で、沖縄の家庭ではよく作られる料理です。中でもゴーヤーチャンプルーはおなじみですね。他にもクレソン、タマナー(キャベツ)、フー(麩)、らっきょうなどのチャンプルーもあります。今回は夏あまのソーミン(そうめん)で作る「ソーミンチャンプルー」です。材料/ソーメン、ツナ缶、しいたけ、ニラ、もやし、醤油、塩

**「イリチー」**イリチーとは炒め煮のことで、油で炒め煮汁で煮込む調理方法です。豚肉のゆで汁を使うものが多く、ここのある味わいがご飯のおかずにはピッタリです。スズシ(シナチ)という野菜を加えて煮込んだものでイリチーとはまた違った美味しさを楽しめます。ゴーヤー、なす、ジャガイモ、シブイ(冬瓜)などを使ったレシピもありです。今回は「かぼちゃイリチー」です。

**「ウサチ」**ウサチとは酢の物、和え物のことです。シブイの酢味噌和え、ゴーヤーの酢味噌和え、胡麻和えなどもあります。今回は「スズイウサチ」です。



**「フンジー」**フンジーとはイリチーと同じ調理方法で、味付けに味噌で煮込んだものが多く、豚肉、厚揚げ、野菜を加えて煮込んだものでイリチーとはまた違った美味しさを楽しめます。ジャガイモ、シブイ(冬瓜)などを使ったレシピもありです。今回は「かぼちゃイリチー」です。



**「ヒラヤチー」**ヒラヤチーとは平たく焼いたものという意味で、おやつや軽いランチでも食べられています。沖縄風お好み焼きといった感じで、水で30分ほど茹でてから短冊に切る(茹でてから短冊に切る)。

①切干大根は水でもどし、サッと茹でて、食べやすく切る

②豚三枚肉は丸ごとたつぷりの水で30分ほど茹でてから短冊に切る(茹でて

**「ウサチ」**ウサチとは酢の物、和え物のことです。シブイの酢味噌和え、ゴーヤーの酢味噌和え、胡麻和えなどもあります。今回は「スズイウサチ」です。

①塩漬けもずくはたつぷりの水で塩抜きする

②きゅうりは千切り、もやしは茹でておく

③ボールにめんつゆを入れて、好みの量だけ酢を加える

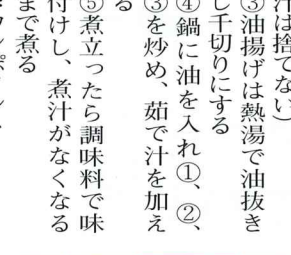

**「ラフテー」**豚三枚肉をカツオだし、泡盛、砂糖、醤油で甘辛く煮る

**その暖かさは太陽のおかげです。**

OMソーラーは屋根に降り注ぐ太陽の熱を利用し、全館を床暖房します。この心地よさ、ぜひ体験してください。

**有限会社 タケワキ住宅建設** ☎047-387-8840

〒270-2213 松戸市五香 3-9-5 <http://homepage2.nifty.com/takewaki/>

**OMソーラーの家 建物完成見学会**

12/4(土)・5(日) 10:00~17:00

会場 柏市弥生町

至 野田・国道6号

至 野田・国道6号

至 野田・国道6号

**「サータアンダギー」**最後はやっぱり「サータアンダギー」で締めくくりましょう。

材料/小麦粉250g、砂糖150g、卵2個、ベーキングパウダー1小、塩、油

①卵と砂糖を混ぜ、油を少し入れる

②塩、ベーキングパウダー、小麦粉を①に入れ、さつくりと混ぜる



**「サーターアンダギー」**最後はやっぱり「サータアンダギー」で締めくくりましょう。

材料/小麦粉250g、砂糖150g、卵2個、ベーキングパウダー1小、塩、油

①卵と砂糖を混ぜ、油を少し入れる

②塩、ベーキングパウダー、小麦粉を①に入れ、さつくりと混ぜる

**年末大売出し!!**

あなたにピッタリのミシンをご自宅へお届けします。

選び方から使い方まで、ミシンのことならなんでも相談にのってくれる「ソーイングハウス松戸店」では、ジャガーコンパクトミシン176N(標準価格54,600円)を先着30名に6,800円の特別価格で販売してくれます。

標準価格 54,600円が **6,800円に!!**

※お一人様一台限り

12/3 限定30台 金より

ミシンの調整 サービス実施中! 同店ではミシンの調整を500円で(出張費無料)実施中。※部品交換、分解整備は別料金。工業・特殊ミシンは対象外。

ミシンのことならどんなことでもお気軽に御相談下さい。

お申し込みはお電話で **ソーイングハウス松戸店** 松戸市小根本39-1 (岩瀬十字路交差点近く) ☎0120-63-4134

営業時間 9:30~18:30 ☎047-363-4134

**全室南向き ひだまりの家**

ひょうが 太陽光発電搭載 オール電化住宅

坪単価 税込みでもこの価格 **31.8万円~**

30年間で626円もお得!

現地完成見学会開催 12/4(土)・5(日) の2日間

現地:市川市谷倉3-1221-80

12/11(土) モデルハウスオープン! 地震に強い家

注文住宅のパイオニア 自社施行だから安心・安全・安価

**トーケンホーム株式会社**

〒270-0021 松戸市小金原4-40-18 Eメール: info@token-home.com

ホームページ: <http://www.token-home.com>

フリーダイヤル ☎0120-68-2582 TEL.047-342-7335



# いがりくん

●クリスマス飾り



ふ・みん

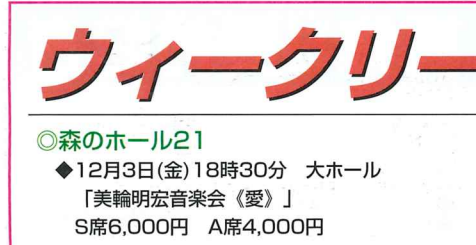
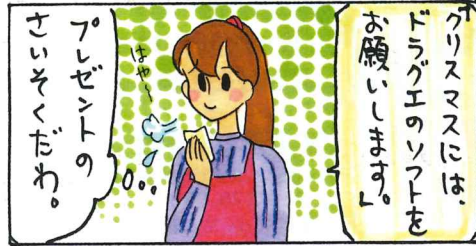

**文字広告編**  
「ミニミニ」広告 大募集!  
例えばこんな使い方!

フリーマーケット!  
明日から○○公園でフリーマーケット開催。リサイクル品・古着物多数出店予定あり。  
出店希望者まだ募集中!  
047-000-0000  
047-000-0000  
サークル仲間募集!  
社交ダンス同好会募集  
初心者大歓迎・興味あるまで

この日はビーフカレー! セット(880円)だけのつもりだったのに、別のテーブルで談笑中のお客様おスモのホットサンド(350円)も注文してしまいました。こにははしは寄られるという仲良しグループは「えっ! 私たちの隠れ家がUKIUKIに? ほんとうは秘密にしておきたいお店なのに」と

**●新聞未購読の方で「ウキウキ」の宅配をご希望の方(松戸市内に限ります)**  
「ウキウキ」は毎週金曜日朝刊の新聞折込で皆様のお手元にお届けする予定ですが、現在新聞を未購読の方で宅配をご希望の方は編集部までご連絡下さい。翌週から毎週宅配致します。(お知らせ下さい)お名前・ご住所・電話番号および宅配場所(ポストなど)配布前に投函場所の確認にお伺い致します。

**●現在、新聞未購読の方で新たに新聞購読をご希望の方(松戸市内に限ります)**  
「ウキウキ」編集部では、現在新聞を未購読で新たに新聞購読のお申込み頂いた方に「お楽しみプレゼントキャンペーン」を実施中です。編集部までお申込み下さい。現在購読紙の銘柄変更はお受けしていません。現在未購読の方に限りです。

**「レシピ」募集!**  
「私のレシピ」ではみなさんの自慢のレシピを募集しています。手抜き料理、弁当のおかず、酒の肴、故郷の自慢料理等なんでもOKです。  
<宛先> 〒277-0053 柏市酒井根5-4-10-3F  
FAX.04-7176-8931  
E-mail:ukiuki@yusmedia.co.jp  
UKIUKI編集部「おすすめレシピ」係



「坂道の珈琲園」。記者は勝手にそう呼んでいました。小金市民センター前の通りをまっすぐ東へ、ハワイ通りを横断し、そのまま6号線に向かって少し坂を下ると右側に看板が見えます。外階段を上るとそこが「コモード」。

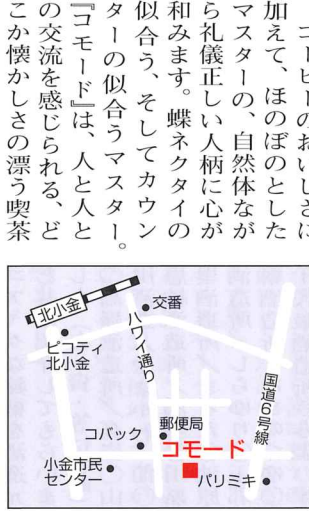

「坂道の珈琲園」。記者は勝手にそう呼んでいました。小金市民センター前の通りをまっすぐ東へ、ハワイ通りを横断し、そのまま6号線に向かって少し坂を下ると右側に看板が見えます。外階段を上るとそこが「コモード」。



この日はビーフカレー! セット(880円)だけのつもりだったのに、別のテーブルで談笑中のお客様おスモのホットサンド(350円)も注文してしまいました。こにははしは寄られるという仲良しグループは「えっ! 私たちの隠れ家がUKIUKIに? ほんとうは秘密にしておきたいお店なのに」と



八柱駅ターミナルより徒歩5分の所にある「ALO45」(アロフオティーヴィア)は、小さくて可愛いハワイアンショップのお店です。お店は小さくても、店内はすごい直接ハワイまで行って、仕入れた生地を、踊りの振り合いに合わせてデザインしたオリジナルのドレスや小物、アクセサリーが並んでいます。お店を立ち上げた2

「身につけるものは全てお売りしますが、中身は非売品です。」もちろんオーダーOKです。デザインの特徴は、パステルにこだわりの立体的に美しいラインを出します。」と語る2人にお店を始めたきっかけを聞きま

人の可愛いレディに話を聞きました。ちなみに2人にはお店の商品を身につけて戴きました。向かって左がMie-pu-puaさん、アパレル関係のお仕事をしています。右側がデザイナーのMie-pu-puaさんです。そのはなかつたのです。そこはデザイナーとアパレルランナーの私たちが、自分たちで作ることハワイまで行って生地を買い戻して作りました。それが販売。評判もよくネット以外のお客からの要望で今年の8月にお店を開きました。」と本心に楽しそうに話されました。

店内では珈琲&紅茶コーナーもあります。今回商品お買い上げの方に飲み物のクーポンをいただきました。可愛い小物

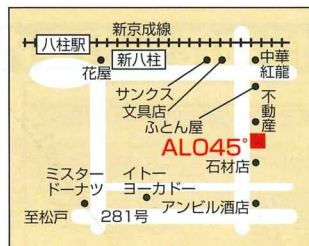

**住所** 松戸市日暮 399-23  
**電話** 047-387-5200  
**営業時間** 月・土・日 11:00~18:00  
火・木・金 11:00~15:00  
定休日/水曜日

## ウィークリー情報

- 森のホール21
  - ◆12月3日(金)18時30分 大ホール 「美輪明宏音楽会(愛)」 S席6,000円 A席4,000円 ※お問い合わせ、RO-ON ☎047-365-9911
  - ◆12月9日(木)18時30分 小ホール 「バラホフスキー 麗しのヴァイオリン」 曲目:エルガー/愛のあいさつ、ドビュッシー/美しい夕暮れ ほか ピアノ:ウラジミール・ミシユク 全席指定3,500円 ※お問い合わせ、森のホール21チケットセンター ☎047-384-3331
- 松戸サンリオシアター (シネマ1・2・3・4) ☎047-366-6711
  - 「いま、会いにゆきます」「ポーラー・エクスプレス(吹き替え)」「コラテラル」「ハウルの動く城」「スカイ・キャプテン」「ゴジラ ファイナルウォーズ」
  - ※以上の作品をいずれかの劇場で上映。時間は直接劇場へお問い合わせ下さい。
- 松戸シネマサンシャイン (1・2・3番館) ☎047-361-6511
  - 「Mr.インクレディブル(吹き替え)」「海猫(R-15)」「血と骨(R-15)」
  - ※以上の作品をいずれかの劇場で上映。時間は直接お問い合わせ下さい。作品等変更がある場合がございます。ご了承下さい。

**Life**  
**くらし**

**それって「愛」なの?**  
大切な人を傷つけないために...

特に理由もないのに叩いたりするの。これってDV?  
愛情と支配欲ってどう違うの? ちょっとしたことでも怒られる... これもDVなのかな?

俺はこいつと付き合ってるんだから何してもいいんだ。  
うん、わかってるよ。大丈夫だから。  
俺、お前の事愛してるから。

## DVを考える若者フォーラムinちば

あなたのお友達がDVで苦しんでいても、あなたには言えないかもしれない。DVを受けている人にとっては、DVを理解してもらえないことが何よりツライ。「言ってもわかってもらえない」と苦しんでいる人がいます。まずはDVについて知ること、それが苦しんでいる人たちのたすけになる第一歩です。

**午前部** ミニジャズコンサート  
てい談 DVって何? 当事者・支援者の話を通して考える

**午後部** 1~5分科会  
終日 パネル展etc...

●日時 平成16年12月18日(土) 9:50~16:00  
●場所 千葉市民会館 小ホールほか 千葉市中央区要町1-1

●定員 (午前) 先着約200名 (午後) 各分科会約30名、全約150名  
●主催 DVを考える若者フォーラムinちば実行委員会 千葉県

**参加費無料**  
参加してくれる方はどなたでもご参加下さい。

●申込み  
①住所、②氏名、③連絡先電話番号、④午前/午後/不参加/不参加および希望分科会名⑤託児希望の有無の交流会への参加不参加を明記の上、千葉県総合企画部男女共同参画課宛にはがき、FAX、Eメールにて、お申込み下さい。定員の都合等で申込みの希望に添えない場合は、こちらから連絡します。

●託児・手話通訳あり(手話通訳は午前のみです。午後参加される方で、手話通訳を希望される方は、事前にご連絡ください。)

●問合せ  
〒260-8667 (住所不要) 千葉県総合企画部男女共同参画課 施設推進室  
☎043-223-2376 FAX 043-222-0904  
Eメール kyodo3@mz.pref.chiba.jp

**分科会1. 自分の気持ち、素直に言えますか?**  
あなたは自分の気持ちを素直に伝えることができますか? 第一分科会では事例を読んでその感想を率直に話し合うというグループワークを行います。

**分科会2. 子供とDVの関係について考えよう。**  
DVの被害者と聞いて誰を思い浮かべますか? 子供はDVの「忘れられた被害者」とも言われます。子供とDVの関係について第二分科会と一緒に考えてみましょう。

**分科会3. DVと社会的性差(ジェンダー)**  
ジェンダーとは何か? それはDVとどのような関係があるのか? ワークショップと一緒に考えましょう。

**分科会4. 暴力の本質とは何か?**  
あなたはDV原因=ジェンダー? 納得したつもりでも何が引かかると... そんなあなたと共に解き明かす! 「暴力の本質」とは何か?

**分科会5. 被害者の声聞きながらDVについて考えよう。**  
DVとその芽は身近にあります。被害者の声聞き、今、私たちに何ができるかを考えましょう。

●交流会 (17:00~ 参加費 実費2,000円)  
フォーラム終了後に交流会を予定しております。話したりないという方、もっと話をしてみたいという方は是非ご参加ください。

**出演者プロフィール**

**原 健一(はら けんいち)**  
男性が抱える様々な問題と悩みにスポーツを当てて「男性学」「男性問題」に出会い、「男性も苦しんでいる」という視点から、自助グループとして男性が自らの経験を語り合う場、「メンズリブ福岡」を設立。平成13年には、メンズリブ福岡におかを設立し、ドメスティック・バイオレンスの当事者男性のための非暴力プログラムを展開。平成14年、クワイエット・ライフ設立(DV当事者男性の非暴力をめぐり自助グループ)。熊本県「DV被害者研究チーム」研究員、行橋厚生病院(精神科)DV外来心理士。DVカウンセラー福岡市男女共同参画課調査委員会、男女共同参画に関する委員を歴任。

**伊藤 圭子(いとう けいこ)**  
NPO法人ウィング事務局長、Wirk認定カウンセラー。ウィングが運営するサイトに日々寄せられる相談や疑問に答え、全国50人のボランティアのまとめ役としてコミュニティ運営に携わる。また、サイト等で女性の直面する問題についてのコラムを多数執筆。近著に、「産後には親が別れても愛される権利がある(共著)」。自らのDV被害経験から、「暴力男に選ばれない女になること」をテーマにしたという独自の視点を持ち、他にない講演を展開。ジャズ歌手としての経歴も持ち、長年の夢の実現のために2003年12月にライブ活動を再開した。

**中島 幸子(なかじま さちこ)**  
レズビアン代表、DV・トラウマ・エンパワメントについて考え学ぶ講座「オープン講座」主にDV被害者のための話し合いの場「クロスロードグループ」カウンセリングなどを行うが、DVの実態をより多くの方に知ってもらうため、全国さまざまな団体の呼びかけに応じて講演活動も行っている。米國理学士・法学士、ソーシャルワーク修士。



**【泡盛と焼酎の違い】**  
泡盛と焼酎、同じ蒸留酒なのにまったく異なる味わいがある。泡盛は「米」を原料とし、黒糖と原料は様々です。千葉では特産の梨やピーナツで作った焼酎もあり、泡盛の原料は「米」です。泡盛の仕込みは、蒸した米に黒麹菌を繁殖させ、その後全麹を仕込みより強く発酵

初めは、この壺入りの泡盛が、関東向けに出荷されます。はたや商店にも2日には入荷予定で「泡盛の歴史」

泡盛の歴史は焼酎より古いとされています。泡盛のルーツは一般的には15世紀の初め、東南アジアで飲まれていた蒸留酒の一種である「ラオ・ロン」が南蛮貿易と共に伝わったとされています。そこに泡盛の黒麹菌を用いたことで泡盛が出来上ったと伝えられています。この泡盛が鹿児島



沖繩には泡盛のための酒器「カラカラ」があります。カラカラは、本格焼酎の本場沖繩で生まれた独特の酒器です。酒好きの坊さんが備え置いた徳利を考案しました。それが評判で「カラカラ（貸せ、貸せ）」の声があちこちで上がったので、そう名付けられたという民話が残っています。土瓶蒸し用の土瓶に似た口付きの銚子のようなもの。ちなみに焼酎用は「黒チョコカ」といいます。「二日酔いをしないために

泡盛を美味しく飲むには

①空腹時をさける。呑む

②肴には良質タンパク質を、胃の負担になる肴はさける(消化の良いものを)

③アルコール分の強い酒を飲むときは、必ずタンブラー一杯の水を飲む習慣をつける。

④コップ一杯のお酒を15分以上かけて飲む。間違っても一気飲みはしないこと。

⑤タバコはできるかぎり制限する。

今週の一面「沖繩料理、どれも美味しく、沖繩料理をもっと美味しく味わいたくために、泡盛」は欠かせません。

現在ちまたでは焼酎に人が集まっています。「お酒のことなら任せよう」のはたや商店、石井店長は「きぬえさん米年、泡盛がオオバケしますよ」と、おっしゃいます。なにしろ、今日の焼酎ブームを早くから察知して、ブーム到来前に数々の焼酎を仕入れていた方の言葉だけに重みがあります。そこでさっそく「泡盛ウチンク学」です。講師はもちろん、石井店長です。

「泡盛を楽しむには」

ロックに限りません。一口に泡盛といっても、アルコール度は25度から60度まであります。自分に合った度数のものをロックでゆつたりと味わってください。グラスは重量感のある琉球グラスがピッタリです。グラスの色も南国ムードのあるものですと最高です。

石井店長にちよつとマニアックな銘柄を酒造元と共に紹介してもらいました。(有・資・等は省略)

●高嶺酒造所/高嶺山  
●川酒造/やまかわ・他  
●恩納酒造所/満座  
●田原酒造所/しらゆり  
●玉那覇酒造所/たまのつゆ  
●千代泉酒造所/みやの  
●みやの酒造所/みやの  
●龍泉酒造所/りゅうせん

◎店長お薦めの銘柄(酒造元省略)

●白百合・珊瑚礁・かねやま泡盛・銀樽・玉友・久米仙

※関東では手に入りにくいものを紹介しました。もちろん、はたや商店で購入できます。なお品切れの商品は注文後、沖繩タイムで届くそうですので、少々時間がかかるそうです。(きぬえ)

◎有限会社はたや商店  
松戸市五香2-6-1  
047-387-3835

**ブーム到来・泡盛のおはなし**

**泡盛を美味しく飲むには**

きぬえさんが行く!

前にチーズなど少し食べておくとよい。

②肴には良質タンパク質を、胃の負担になる肴はさける(消化の良いものを)

③アルコール分の強い酒を飲むときは、必ずタンブラー一杯の水を飲む習慣をつける。

④コップ一杯のお酒を15分以上かけて飲む。間違っても一気飲みはしないこと。

⑤タバコはできるかぎり制限する。

泡盛の歴史は焼酎より古いとされています。泡盛のルーツは一般的には15世紀の初め、東南アジアで飲まれていた蒸留酒の一種である「ラオ・ロン」が南蛮貿易と共に伝わったとされています。そこに泡盛の黒麹菌を用いたことで泡盛が出来上ったと伝えられています。この泡盛が鹿児島

沖繩には泡盛のための酒器「カラカラ」があります。カラカラは、本格焼酎の本場沖繩で生まれた独特の酒器です。酒好きの坊さんが備え置いた徳利を考案しました。それが評判で「カラカラ（貸せ、貸せ）」の声があちこちで上がったので、そう名付けられたという民話が残っています。土瓶蒸し用の土瓶に似た口付きの銚子のようなもの。ちなみに焼酎用は「黒チョコカ」といいます。「二日酔いをしないために

石井店長にちよつとマニアックな銘柄を酒造元と共に紹介してもらいました。(有・資・等は省略)

●高嶺酒造所/高嶺山  
●川酒造/やまかわ・他  
●恩納酒造所/満座  
●田原酒造所/しらゆり  
●玉那覇酒造所/たまのつゆ  
●千代泉酒造所/みやの  
●みやの酒造所/みやの  
●龍泉酒造所/りゅうせん

◎店長お薦めの銘柄(酒造元省略)

●白百合・珊瑚礁・かねやま泡盛・銀樽・玉友・久米仙

※関東では手に入りにくいものを紹介しました。もちろん、はたや商店で購入できます。なお品切れの商品は注文後、沖繩タイムで届くそうですので、少々時間がかかるそうです。(きぬえ)

◎有限会社はたや商店  
松戸市五香2-6-1  
047-387-3835

泡盛を美味しく飲むには

①空腹時をさける。呑む

②肴には良質タンパク質を、胃の負担になる肴はさける(消化の良いものを)

③アルコール分の強い酒を飲むときは、必ずタンブラー一杯の水を飲む習慣をつける。

④コップ一杯のお酒を15分以上かけて飲む。間違っても一気飲みはしないこと。

⑤タバコはできるかぎり制限する。

**UKIUKI!**

松戸市内の全域に折り込まれる広告媒体です。新聞と一緒に読者のみなさんのお茶の間まで届きます。

に広告を載せてお申し込み・お問い合わせ  
みませんか。

UKIUKI 編集室 〒277-0053 柏市酒井根5-4-10-3F  
電話04-7176-2747 FAX04-7176-8931  
株式会社ユースメディア 電話04-7176-2111 FAX04-7176-2100

**頑張れ商店会!!**

UKIUKIは松戸市内の商店会を応援します。

【商店会の世話役の方へ】

●商店会の名称 ●連絡先 ●商店会の自慢できる場所  
をご記入の上、ハガキ・FAX・メールでUKIUKI編集室までお送りください。  
抽選にて取材の上UKIUKIに無料掲載いたします。

UKIUKI 編集室  
〒277-0053 柏市酒井根5-4-10-3F  
FAX 04-7176-8931  
E-Mail:ukiuki@yusmedia.co.jp

**Studio Amitié**

お待たせ致しました!! **ピースアクセサリ**

**待望の受注販売会**  
開催のお知らせ  
12月4日(土)5日(日)11:00~15:00

皆様よりご要望の大きかった受注販売会を催すことになりました。どうぞお手にとってご覧下さい。

住所 / 松戸市本町25-4第2石井ビル 202号(サンクス2F)  
営業時間(水~土曜日)10:30~18:30  
☎&FAX 047-360-1138

**クリスマススペシャル講座のご案内**  
※完全予約制

**ピースで作るランブレード**  
イグニッションは聖夜のアクセサリ

講習費: ¥1,500  
材料費: ¥5,000  
講習時間: 原則として2時間

UKIUKIクーポン  
クーポンで持参の方  
体験レッスン  
¥1,000  
詳しくはtelにてお問い合わせ下さい  
期限 平成16年12月18日迄

**読者プレゼントのお知らせ**

スタジオアミティエさんのピーズバンド(¥3,500 税込)を抽選で3名様にプレゼントいたします。ご希望の方はメール、ハガキまたはFAXにて、氏名・年齢・職業・住所・電話番号をご記入の上お申込みください。(尚、直接アミティエさんまで商品を取りに行ける方に限ります。)

宛先: 〒277-0053 柏市酒井根5-4-10-3F  
UKIUKI編集室  
FAX 04-7176-8931  
E-mail:ukiuki@yusmedia.co.jp  
締切日 12月10日必着  
当選者には直接ご連絡いたします。

**募集!!契約記者**

UKIUKIを私達と一緒に作りませんか。登録制で、記事一本についてその都度報酬をお支払いします。

【資格】  
●松戸市にお住まいの方  
●デジカメをお持ちでパソコンでメールの出来る方。  
※現在他紙に寄稿中の方はご遠慮ください。

【応募】  
メールで住所、氏名、年齢、電話番号、UKIUKIについての感想文(800字程度)を書いて、デジカメで撮った御自分の写真を添付のうえご応募ください。問合せもメールにてお願い致します。

E-mail/ukiuki@yusmedia.co.jp

**博物館行事案内** 平成16年度12月~2月

期間	内容
12/1(水)~26(日) 午後11:15~23:15(土・日・祝は午前11:00~も上映)	ハイビジョン映像「国宝探訪 黄金の化粧箱~熊野速玉大社・蒔絵手箱~」(29分) 会場/講堂 観覧/無料
12/18(土) 午後1:00~4:00	連続講座 展示でみる・歩いてみる松戸の歴史⑥ 「河原塚遺跡・中峠遺跡をあぐる」(市立博物館・友の会共催) 内容/講師と市内の遺跡や常設展示を見学し、解説・講演を聴くシリーズ第6回 講師/古里節夫(当館学芸員) 場所/北総線東松戸駅集合・解散 定員/40名(事前申込み・抽選) 参加費/200円(友の会会員は無料)、下総史料館入館料100円(参加者全員) 申込/往復ハガキに住所・氏名・電話番号を明記して、〒270-2252 松戸市千駄堀671番地 市立博物館「歩いてみる松戸の歴史」係(TEL.047-384-8272)へ。12/2(木)必着。
1/5(水)~30(日) 午後11:15~23:15(土・日・祝は午前11:00~も上映)	ハイビジョン映像「イギリス田園生活への誘い 新たな人生への旅立ち」(50分) 会場/講堂 観覧/無料 ※1/15(土)・1/23(日)は講座・講演会開催のため、午後1:15~の上映は中止します。
1/15(土) 午後1:00~3:00	連続講座 展示でみる・歩いてみる松戸の歴史⑦ 「近代松戸の交通」(市立博物館・友の会共催) 内容/講師と市内の遺跡や常設展示を見学し、解説・講演を聴くシリーズ第7回 講師/柏木一朗(当館学芸員) 場所/常設展示室・講堂 定員/80名(当日先着) 費用/友の会会員以外は参加費200円が必要になります。友の会会員は無料。
1/18(火)と1/19(水)~1/21(金)のいずれか1日 【全2回】 午前10:00~午後3:00	体験教室「自分で作る糸と布」 内容/綿を紡いで糸を作り、その糸で布を織る。講師/青木俊也(当館学芸員) 会場/実習室 定員/各日4名(事前申込み・抽選) 費用/無料 申込/往復ハガキに住所・氏名・電話番号・2回日の希望日(19日・20日・21日のいずれか)を明記して、〒270-2252 松戸市千駄堀671番地 市立博物館「自分で作る糸と布」係(TEL.047-384-8272)へ。1/5(水)必着。
1/22(土)~2/20(日)	「ジャパニーズモダン~剣持勇の世界」 内容/日本のデザインを牽引し続けた、剣持勇(1912-1971)。本展は剣持の初めての個展であり、日本のモダンデザインと伝統的造形という未完の課題を提示しようとするものです。 会場/企画展示室 観覧料/一般420円(330円) 高・大学生210円(120円) 小・中学生120円(60円) (1)内は団体/20人以上 問合せ/松戸市教育委員会 美術館準備室 〒271-8588 松戸市根本356(TEL.047-366-7463)
1/22(土)~3/19(日) 【全5回】 午前10:30~12:00	古文書を読む「近世入門編」 内容/松戸に関わる江戸時代の文書を読みながら歴史を学びます。 講師/小高昭一(当館学芸員) 場所/市立博物館・実習室 定員/30名(事前申込み・抽選、初めての受講者を優先します) 費用/無料 申込/往復ハガキに住所・氏名・電話番号を明記して、〒270-2252 松戸市千駄堀671番地 市立博物館「古文書を読む」係(TEL.047-384-8272)へ。1/6(木)必着。
1/23(日) 午後1:30~3:00	館長講演会「考古学を考える~石材からみた墳墓の歴史」 内容/長年にわたり考古学研究に携わってきた当館館長岩崎卓也が、考古学の様々な問題について語ります。 講師/岩崎卓也(当館館長) 会場/講堂 定員/80名(当日先着) 費用/無料
2/1(火)~27(日) 午後11:15~23:15(土・日・祝は午前11:00~も上映)	ハイビジョン映像「イギリス田園生活への誘い アンティークに囲まれて」(50分) 会場/講堂 観覧/無料 ※2/13(日)は講演会開催のため、午後1:15~の上映は中止します。 2/6(日)・2/20(日)は講座開催のため、午前11:00~の上映は11:35~に変更します。
2/6(日)~3/6(日) の隔週日曜日 【全3回】 午前10:00~11:30	考古学特講「考古学で語る古代東国史」 内容/最新の考古学研究の成果から見た古墳時代の東国について講義します。 講師/松尾昌彦(当館学芸員) 会場/講堂 定員/80名(事前申込み・抽選) 費用/無料 申込/往復ハガキに住所・氏名・電話番号を明記して、〒270-2252 松戸市千駄堀671番地 市立博物館「考古学で語る古代東国史」係(TEL.047-384-8272)へ。1/20(木)必着。
2/13(日) 午後1:30~3:00	特別展記念講演会Ⅱ「石枕と立花のマツリ」 内容/千葉県の特色ある古墳祭祀について学びます。講師/白井久美子(千葉県文化財センター) 会場/講堂 定員/80名(事前申込み・抽選) 費用/無料 申込/往復ハガキに住所・氏名・電話番号を明記して、〒270-2252 松戸市千駄堀671番地 市立博物館「特別展記念講演会Ⅱ石枕と立花のマツリ」係(TEL.047-384-8272)へ。1/27(木)必着。
2/19(土) 午後1:00~3:00	連続講座 展示でみる・歩いてみる松戸の歴史⑧ 「国分住宅2DKの暮らし」(市立博物館・友の会共催) 内容/講師と市内の遺跡や常設展示を見学し、解説・講演を聴くシリーズ第8回 講師/青木俊也(当館学芸員) 場所/常設展示室・講堂 定員/80名(当日先着) 費用/友の会会員以外は参加費200円が必要になります。友の会会員は無料。
◎エントランス展示	公開中~12/14(火) 市所蔵美術品公開 宮之原陶陶芸作品「象嵌磁器草草皿」ほか 12/15(水)~1/15(土) 「彩色タイル(イラン前8世紀)」 1/16(日)~2/15(火) 市所蔵美術品公開 大橋正のグラフィックデザイン作品「明治キャラメル」ポスターほか
◎江戸時代旅装束試着体験	毎月第一日曜日午後1:00~2:00・3:00~4:00~ 各回男女各1人(申込みは電話で試着体験係TEL.047-384-8272)へ)
◎ガイドツアー(常設展示解説)	毎日午前10:00~午後2:00 30分間(参加者は観覧料が必要)

**今月のピックアップ!** ◆◆◆ 館長講演会 ◆◆◆  
**考古学を考える「石材からみた墳墓の歴史」**

2005年1月23日(日) 今年度2回目となる館長講演会を開催します。毎回様々な考古学の問題を取り上げてきましたが、今回は「石材からみた墳墓の歴史」というテーマで、当館館長 岩崎卓也が皆さんにお話しします。  
※当日は先着順(80名)となります。ぜひお気軽にご来館ください。(詳しい日程は上記をご覧ください)

★年末年始の閉館日/年末は12/26(日)まで、年始は1/5(日)から開館します。  
休館日/月曜日(祝・休日の場合は開館し、翌日休館)、第4金曜日・年末年始(12/28~1/4)  
開館時間/午前9:30~午後5:00(入館は4:30まで)  
常設観覧料/一般300円(240円)、高・大学生150円(100円)、小・中学生100円(60円) ((1)内は団体料金/20人以上)  
※土曜日は小・中学生の観覧は無料です。  
※来館者専用の駐車場はありませんので、21世紀の森と広場の有料駐車場をご利用下さい。

**松戸市立博物館** 〒270-2252 松戸市千駄堀671番地 TEL047-384-8181  
www2.city.matsudo.chiba.jp/m\_muse