

今号のUKIUKIは8ページ!

人気店 & グルメ 特集

松戸東版

発行部数 111,500部
 (新聞折込108,000部・宅配3,500部)
 6号線より東側の松戸市全域
 株式会社ユースメディア
 〒千葉市美浜区五反田5-4-10
 TEL:04-7176-2111
 FAX:04-7176-8931
 E-MAIL /ukiuki@yusmedia.co.jp

ウキウキする地域生活情報紙 9月18日・25日 第342号
 ●毎週金曜日発行 ●全てのご家庭に新聞折込と一部宅配でお届け

松戸市内「チラシポスティング」のご案内

松戸市内を442区域に分割
 で自由に配布区域を選べます
 ※5,000部以上からの受付となります。

ご用命・お問合せはフリーダイヤルへどうぞ
0120-936-340 取扱代理店 (株)ユースメディア

ここで、ご家庭でできる旬の魚を使った簡単レシピを「沖寿司」さんに聞いてきましたのでご紹介いたします。さつそくとライしていきましょう。

★「秋刀魚のソテー」
 まず3枚におろして一口大に切ります。塩、コショウをして片栗粉をまぶしてソテーに焼き上げます。それを皿に移してオリーブオイルにアンチョビのみじん切りを混ぜたソースをかけて、イタリ



食べ物から季節を感じることができずね

日本には美しい四季があり、それぞれに特徴があるように、食べ物も「旬」の素材が季節によって変わります。例えば魚では秋刀魚(サンゴ)、鮭(サケ)、鯖(サバ)、鰯(イワシ)などは脂がのっていい、旬の魚と言えます。今年の夏は海水の温度が低く、例年よりもやや早い時期から脂がのった秋刀魚が登場しているように、この時期はさらに旨みが増しているそうです。

秋のおすすりグルメ!

旬の素材と こだわりの料理

「食欲の秋」と言われるほど、食べ物

美味しい季節がやってきました。記者にとって待ちわびた季節...今回は「食」にスポットをあててみたいと思います。

★「イカワタの醤油つけ」
 イカの料理をして残ったワタを有効利用します。まずワタに軽く塩をふって20分から30分おきます。そして一度水洗いして「沖漬けのタレ」にワタを入れて、輪切りの唐辛子を入れて一晩寝かします。イカワタは崩

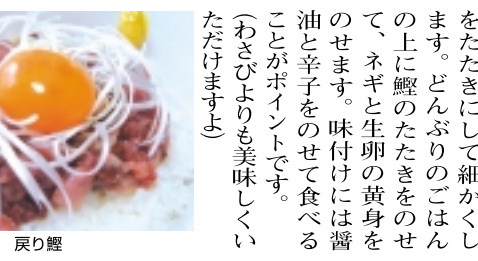

戻り鰹



秋刀魚のソテー

★「素材にこだわりの料理店」
 さて、良い素材はそれを活かせる技術があればさらに美味しい料理へと変化します。ここでは松戸市内にある、素材と技術にこだわりのもつお店を紹介いたします。

★「作農そは職人 藤助」
 おいしいそばにこだわり、契約農家から仕入れたそばを自家製粉すること、納得のいく逸品を作り上げる「作農そは職人 藤助」。そばは風味と香りの良さが特徴の茨城県産のそばを選別し、それを脱皮し、石臼挽きしたそ



溶けやすいので少し凍らせたほうが良いですよ

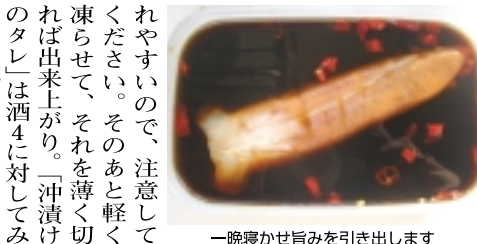

一夜寝かせ旨みを引き出します



一皿126円から630円までという、お手軽な価格で食べられる江戸前回転寿司「沖寿司」。人気の江戸前上穴子は、生きた状態から仕込み、店自慢の煮汁でじっくり煮込むことで、新鮮な穴子独特の、ふくらとした身を味わえます。他にも青海苔入りの自家製玉子や上あげなど、職人が手間隙かけて作られたネタが並びます。

★「豚骨から 松戸五香店」
 豚骨醤油と豚骨のスープにこだわりのもつ「松戸五香店」。今月より新体制で味・料・サ・サービスを一押しし、一層美味しく、一層美味しく進化しました。その美味しさの秘密は、ばんからの看板であり、スープの味を決める「背脂」にあり

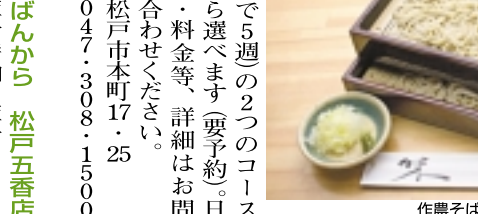

松戸五香店

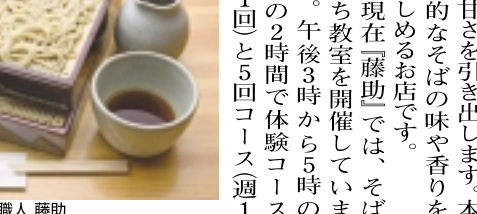

作農そは職人 藤助



ばんから 松戸五香店



中国料理 天味

★「中国料理 天味」
 中国料理一筋25年の料理長が、本格的な中国料理をリーズナブルな価格で提供するお店。中国料理の中でも最も得意とする広東料理をベースに、四川、上海、北京の味も取り入れ、(2ページへつづく)

いわれる「A脂クラス(脂の表面の部分)のみを使用しています。これが脂本来の繊細な旨みを出し、臭みやしつこさがなく、あっさりとした甘みと深みのあるスープになります。おすすめの新メニュー「一秘蔵チャーシューメン」。熱々のスープに背脂がたっぷり入った濃厚な味と、大きくて柔らかいチャーシューは、一度食べたらやみつきになります。他にも「ばんから棒餃子」は一口食べれば肉汁が溢れ、餡にはお肉がたっぷり入った満足の一品です。

初心者対象 2ヶ月全8回 手結びのきもの着付教室

無料受講券プレゼント

主催 彩きもの学院松戸校

彩きもの学院では初心者対象に「手結びの着付教室」を開講します。ゆかたと半幅帯、普段着の着方、フォーマルの着方と袋帯の二重太鼓結びまで行います。着物、帯、長襦袢の貸し出しも有ります。

全8回3500円

【教室開催要項】

彩きもの学院松戸校

お申し込みは「UKIUKI」係へ **0120-073-005** <http://www.saikimonogakuin.co.jp/>

足やせ物語。この秋...下半身太りの悩みを解消して

憧れのキレイ脚へ!

徹底集中体験!

充実の6トリートメントフルコース

step1〜4で全体体の代謝をアップ step5でフロントのオリジナルマシンを駆使し気になる部分を集中ダウン

step1〜5(90分)+Eラバ(20分) 計110分/カウンセリングの時間を別途見積ります

通常価格 26,250円 (税込)

1回 **¥4,200!** (税込)

27才 会社員 身長160cm

クエスト 67.0cm→65.0cm -12.0cm
 腰 83.0cm→73.5cm -9.5cm
 ヒップ 90.0cm→81.2cm -8.8cm
 太もも(右) 83.0cm→76.6cm -6.4cm
 太もも(左) 84.0cm→78.5cm -5.5cm
 足首(右) 38.0cm→35.5cm -2.5cm
 足首(左) 34.0cm→31.5cm -2.5cm
 体重 53.1kg→43.6kg -9.5kg

5/14-6/24 1.5ヶ月 -10.4cm
 太もも(右) 83.0cm→72.6cm -10.4cm
 太もも(左) 84.0cm→73.6cm -10.4cm

目標を持ってサイズダウンできるのでとても楽しいです。松戸店でトリートメントを受けた高石さん

成功は快感...!

松戸店 松戸市本町1-1 松栄ビル4F 松戸駅西口徒歩1分

0120-39-7759

なんでも買います! なんでも売ります!

★超価買取宣言★

パソコン・デジカメ・ビデオカメラ・テレビ・冷蔵庫・洗濯機・エアコン・レンジ・一般家電・カー用品・オーディオ機器・楽器・工具・アウトドア用品・家具・コレクション品・資材・アンプ・スピーカー・厨房用品・雑貨品・倒産整理品(業者歓迎)

格安リフォーム承ります!

その他、何でもご相談下さい! 無料出張買取OK!

独自の流通システムにより、どこよりも超価にて買取できます

※年式等により買取出来ない商品もございます

店内商品爆安販売

何でも買取屋さん **ビッグ★バーン**

松戸本店 松戸市六高台9-13-5 「お好み焼き道頓堀さん向かい」ハヤクイク **0120-91-8919**

千葉県公安委員会許可 441380000773号

いがぐりくん シリバーウィーク



フリーマーケット!
明日から〇〇公園でフリーマーケット開催。リサイクル品・古着物多数出店予定あり。
出店希望者まだ募集中!
047-0000-0000
047-1176-2747
●サークル仲間募集!
社交ダンス同好会募集
初心者大歓迎・興味あるまで

文学広告欄
「三三三」広告 大募集!
例えはこんな使い方!

★大戸屋 松戸八ヶ崎店
秋刀魚の煙が食欲をそそるこの季節。「銚路沖生さんまの炭火焼き定食(720円)」はこの時期に

「1ページからのつづき」各地の伝統的な料理の特色を活かしたメニューは80種類以上あります。中国料理は油が多いというイメージとは逆で、野菜はポイント素材の味を活かすなど、ヘルシーな料理が楽しめます。

おすすめは「豆海老のチリソース煮(ディナー)」。砂糖をあまり使わず、発酵調味料の酒釀(ちゅうりゅん)を使用することで比較的甘さを抑えた人気の一品です。

また、辛さが特徴でもある四川料理の代表の一つ「麻婆豆腐」は、テンメンジャン(のみの)甘さで花椒の辛さが効いてとても美味です。

●松戸二ツ木135・1047・347-7278

はピッタリの逸品でしよう。脂のつた秋刀魚に備長炭で焼き色を添えます。

「大戸屋松戸八ヶ崎店」にはお子様からご年配まで幅広く来店していて、リピーターの方も多そう。メニュー内容も安全な食材は当たり前で、全て栄養バランスを考慮してあるのが嬉しいサービスの一つですね。「一度食べただければ分かるつもり」なのですが、店長さんのコメントからも、味への自信が伺えます。

その他、通常メニューも充実しています。無添加・無農薬にこだわった安心なものを味わえるのもリピーターの方が多い理由かもしれません。座席は72席あり、一つひとつのテーブルも大きくゆとりがあり、過ごしやすく、お子連れや大人人数でも安心して過ごせます。食後



大戸屋 松戸八ヶ崎店

頑張れ商店会! UKIUKIは松戸市内の商店会を応援します。
●商店会の名称 ●連絡先 ●商店会の自慢できるところをご記入の上、ハガキ・FAX・メールでUKIUKI編集室までお送りください。抽選にて取材の上UKIUKIに無料掲載いたします。
UKIUKI 編集室 〒277-0053 柏市酒井根5-4-10-3F FAX 04-7176-8931 E-Mail ukiuki@yusmedia.co.jp

方の子供のみ可能。公民館毎週月・水・金・日
047-0000-0000

季節は気候や気温、景色だけではなく、旬の食材からも感じる旬の味だ。旬の素材を味わうの秋はご家庭で旬の素材を楽しみましょう。お店で職人のこだわりを味わいながら楽しむのもよし。自然の恵みを感じる、実り多き時間を過ごしましょう。(フマド)

実践話し方研究会
ENJOYサークル

うに、きちんと話すことは大変難しいですね。だから定期的に訓練していれば、あがることな話せるようになるのではと思います。そこで今回は「実践話し方研究会」の活動を見学してきました。

日常、人が発する言葉は生きていて、意志がありリズムを持って相手に伝わり理解しあいまいます。今、はやり「KY(空気が読めない)言葉」を避けるようになって話上手といえるようになったら、その場にぴったりと合います。美しい言葉で話すには魅力を感じます。活動は同会と時計係の進行を進めていきます。まず発声練習の後、1分ゲームとして前の話者のタイトルをシリトリにして即興で話していきます。これは1

人間で話すことは、誰でも少なからず緊張するものです。ましてや自分の意見を誤解されないように、きちんと話すことは、誰にも大変難しいですね。だから定期的に訓練していれば、あがることな話せるようになるのではと思います。そこで今回は「実践話し方研究会」の活動を見学してきました。

日常、人が発する言葉は生きていて、意志がありリズムを持って相手に伝わり理解しあいまいます。今、はやり「KY(空気が読めない)言葉」を避けるようになって話上手といえるようになったら、その場にぴったりと合います。美しい言葉で話すには魅力を感じます。活動は同会と時計係の進行を進めていきます。まず発声練習の後、1分ゲームとして前の話者のタイトルをシリトリにして即興で話していきます。これは1

分という限られた時間で、それもシリトリを完成させるという内容のスピーチをしていきます。子供のような言葉遊びをしてもいいなと感じました。

会員からは「少しでも相手に分かってやすく話せるようになりたくて入会しました」や「日常の人の話を観察するようになり、必要所まで笑いを入れられるようになりまし」と活動の成果を話していました。

人前で話すことが苦手な方、一度見学してみませんか。(江戸川 蘭)

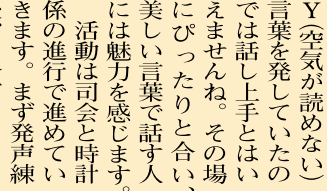

●活動日/毎月第2・4木曜日
●時間/18時30分～20時30分
●場所/市民会館
●入会金/なし
●会費/6ヶ月3,000円
●問い合わせ 047-341-0012 高瀬

UKIUKI!
に広告を載せてみませんか
〒277-0053 柏市酒井根5-4-10-3F
04-7176-2747 FAX 04-7176-8931

愛知の郷土料理 大募集!!
あなたのふるさとの自慢料理のレシピを送ってください。UKIUKI 紙上に紹介します。採用の方には薄謝進呈。
〒277-0053 柏市酒井根5-4-10-3F UKIUKI編集室まで
FAX:04-7176-8931 E-mail:ukiuki@yusmedia.co.jp

観覧無料
2009.8/19 ~ 9/27 会期中の休館日: 9/24(木)
●会場: 松戸市立博物館・企画展示室

学習資料展 昔のくらし探検
小学生のみなさまへ 昔、小学生だったみなさまへ

松戸市立博物館の「昔のくらし探検」では、70年くらい前の農家のくらしを見て、体験することができます。昔のくらしを体験して、今の生活へどのように変わってきたのかを、考えてみましょう。この展示会は、現在の私たちの生活がどのように形づくられてきたのか、そして戦後生活の中で失われていった生活の知恵や技を、子どもたちに伝えようと企画しました。70年くらい前の松戸のくらしを出発点に、衣食住や農業の変化を通して、私たちの身近な生活の歴史をご紹介します。

昔のくらし体験教室
風呂敷を使ってみよう (市立博物館・友の会共催)
今ではあまり使われなくなった風呂敷のつみ方、10分間程度で簡単に体験できます。
●日時: 9/27までの毎週土曜日13:00~16:00 ●担当: 当館学芸員、友の会会員有志
●場所: 展示室 ●費用も事前申込みも不要です。

松戸市立博物館 開館時間/9:30~17:00(入館は16:30迄)
休館日/毎週月曜日(祝・休日の場合は開館し翌日休館)、館内整理日(毎月第4金曜日)、年末年始(12/28~1/4)
〒270-2252 千葉県松戸市千駄堀671番地
TEL. 047-384-8181 http://www.city.matsudo.chiba.jp/m_muse/

白馬公園 (柏市)
今ご紹介するのは、高柳西小学校のすぐ近くに「白馬公園」です。子どもたちの笑い声が包まれているとても人気の公園です。どんな遊具があるのかな?と早速園内へ。

白馬公園 (柏市)
この公園の名は「白馬」ではなく「白馬」ではありません。これは、馬の毛色のことから名づけられたのです。

白馬公園 (柏市)
この公園の名は「白馬」ではなく「白馬」ではありません。これは、馬の毛色のことから名づけられたのです。

白馬公園 (柏市)
この公園の名は「白馬」ではなく「白馬」ではありません。これは、馬の毛色のことから名づけられたのです。

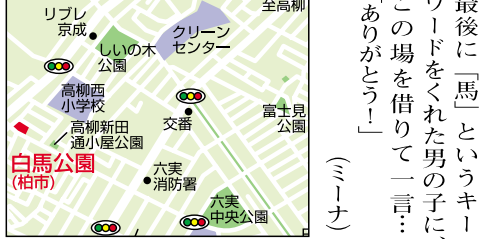

白馬公園 (柏市)

貸収納 入庫者募集!!
随時室内見学できます (お電話下さい)

●24時間使用可能 ●セキュリティシステム完備
ホームページ http://hops-stockhouse.com

ストックハウス八ヶ崎 全78室

Sタイプ	¥ 6,090	14室	Dタイプ	¥ 15,225	6室
Aタイプ	¥ 7,980	12室	Eタイプ	¥ 17,850 ~ ¥ 19,950	6室
Bタイプ	¥ 9,450	15室	Fタイプ	¥ 26,670	3室
Cタイプ	¥ 11,550	18室	Gタイプ	¥ 29,820	4室

地域最大級の収納施設 随時見学可 お部屋スツキリ
ストックハウス北小金 全156室 ストックハウス光ヶ丘 全104室

北小金南口駅前通り
五大ホーム(株) 047-345-4311 9:00~17:00 水曜日定休

お部屋スツキリ 随時見学可
ストックハウス新松戸 全112室
お部屋スツキリ 随時見学可
ストックハウス豊四季 10/17 全76室

太陽ハウス(株) 047-343-1113
スターツピタットハウス株式会社 04-7141-5881

他、馬関連の建造物などもあることがわかりました。



あなたはマイカー派? 公共交通機関派? 格安新幹線の旅はいかが

いねえ。お出かけの足が、夏場は車にしたりよ。高速料金がETC割引まで、どこまで行っても1000円だったもの。

あ：確かにガソリン代プラス上限1000円で遠出が出来るのは魅力ですね。高速無料になればなおさら。でもその反面、渋滞に巻き込まれたり、「減CO2(ゲッコウ)大作戦」(松戸市の地球温暖化対策)に逆行する懸念も。

は：渋滞で到着が遅れてトホホだったなあ。

あ：では格安新幹線の旅なんてどうですか。ジェイアール東海ツアーズの「ぶらっとこだまエコーミープラン」。

は：おつ、ドリンク無料いいねえ。

あ：例えば東京・京都間「ぶらっとこだまエコーミープラン」だと新幹線(こだま)指定席利用で9800円。通常料金1万3220円より3420円お安くくなります。

は：ゆつたりした座席で車内誌「ひととき」『WEDGE』(グリーン車限定)なんぞ読みながら、無料のコーヒーやワインを楽しむ格安新幹線の旅ねえ。さっそく利用してみようか。

あ：予約・問い合わせはジェイアール東海ツアーズ

URL: www.jr-tours.co.jp
03-3213-3400 (菊水あがき)



ETC割引が魅力だけど地球温暖化も心配...



「ぶらっとこだまエコーミープラン」だと新幹線がお安く利用できます。

は：予約OKです。入は前日までの5連休に間に合いますよ。ドリンク引換券に1000円プラスすればワイン一本と引き換えてくれます。JR券窓口では買えません。詳細は左記へどうぞ。

ウィークリー情報



◎森のホール21

◆2009年9月26日(土) 18時 大ホール
デビュー10周年 歌さがしの旅
夏川りみ
全席指定 5,500円 ※未就学児不可。
※チケットお申込、RO-ON ☎047・365・9911

今週の上映ご案内(松戸駅西口・西公園前)

◎松戸シネマサンシャイン(シネマ1~7) ☎047・361・6511

- 「BALLAD 名もなき恋のうた」「火天の城」
 - 「ハリイ・ポッターと謎のプリンス(吹替)」
 - 「アマルフィ 女神の報酬」
 - 「20世紀少年-最終章-ぼくらの旗」
 - 「サブウェイ123激突」TAJOMARU」
 - 「ウルヴァリン：X-MEN ZERO」
 - 「男と女の不都合な真実」「カムイ外伝」
 - 「劇場版デュエルマスターズ/劇場版ペンギンの問題」
- ※以上の作品を上映。時間は直接お問い合わせ下さい。
作品等変更がある場合がございます。ご了承下さい。

伊勢丹松戸店 催物情報 (本館10階催物場)

◎秋の婦人オールファッションバーゲン 9月15日(火)~9月21日(月) (最終日18時終了)
※お問い合わせ ☎047・364・1111(大代表)

UKIUKIで求人してみませんか?
サイズは2段1/4(67×62mm)~
※2段1/2以上からはカラー写真を掲載できます。
松戸市全域の朝刊に
171,900部折り込み

求人広告ご掲載に関する
お申込み・お問い合わせは
UKIUKI編集室
〒277-0053 柏市酒井根5-4-10-3F
TEL...04-7176-2747
FAX...04-7176-8931

松戸市内の全域に折り込まれる広告媒体です。
新聞と一緒に読者のみなさんのお茶の間まで届きます。
に広告を載せて
みませんか。
お申し込み・お問い合わせ
UKIUKI編集室 〒277-0053 柏市酒井根5-4-10-3F
電話04-7176-2747・FAX04-7176-8931
株式会社ユースメディア 電話04-7176-2111・FAX04-7176-2100

UKIUKI この秋オススメ! グルメ特集

『リース藤助』第二章
「白いそばは舌を刺す」
旨いそばは香りや甘みを感じる。舌に刺さりますが、他にも一つ大切な要素があります。
それは「そば」の独特の、舌に刺さる感じが残る感覚です。品種によって異なります。そばの「つめ」が濃いと、その感覚は消えてしまうので、藤助では砂糖・醤油・みりんをそばに合うようにブレンドすることで、つめの後味を残さず、そばの刺さる感覚を弱くし、それを引き出します。最初につめに付かず、そばだけを味わうことも楽しめます。
次回は10月号で!

そばは、タデ科の植物で、他は蕎麥で、花が咲いて、ミツバチの力を借りて、雄花の花粉を雌花に運んで、受粉させます。花が散って実がつかず、では1ヶ月間位です。

そばは「タデ科」の植物で、他は蕎麥で、雌花が咲いて、ミツバチの力を借りて、雄花の花粉を雌花に運んで、受粉させます。花が散って実がつかず、では1ヶ月間位です。

天せいろ 1,100円
・せいろ(2枚) ... 650円
・茄子せいろ ... 880円

藤助 (とうすけ) ☎047-308-1500
松戸市本町17-25 月曜・第2、第4火曜定休
営業時間...11:30~14:00 17:30~21:00 (L.O.20:30)

ばんから
ばんからは、豚骨醤油、豚骨の2本柱を中心に、こだわりの一杯をご提供しています。記憶に残る味、ぜひご賞味下さい。

UKIUKIクーポン
ばんから
棒餃子(2本)
メンマ
サービス
※1枚につき1品づつ使用可
有効期限: 9/18(金)~9/23(木)

UKIUKIクーポン
ばんから
棒餃子(2本)
煮玉子
サービス
※1枚につき1品づつ使用可
有効期限: 9/24(金)~9/30(木)

TEL.047-387-2222
住 松戸市五香西2-36-1 休年中無休
営 11:00~24:00 日曜23:00まで Pあり
URL...http://www.bankara.jp/

本格中国料理の店 **天味** のおすすめランチセット

豚肉と茄子の辛い炒めセット
芝海老と卵のチリソースセット
豚細切り肉のあんかけ焼きそば
サンラー湯麺セット

一品料理セット 各900円 (コーヒー付は1,000円)
・麻婆豆腐セット
・ビーマンと豚肉の細切りセット
・豚肉と茄子の辛い炒めセット
・肉の塩味込みセット(黒胡椒風味)
・芝海老と卵のチリソースセット
ライス・スープ
サラダ・デザート付

麺・飯セット 各900円 (コーヒー付は1,000円)
・担々麺セット
・チャーシュー湯麺セット
・豚細切り肉のあんかけ焼きそばまたはかた焼きそば
半ライス・サラダ・デザート付

中国料理 **天味** TEL.047-347-7278
定休日: 水曜日
松戸市ニツ木135-1 駐車場: 17台
平日ランチタイム 11:00~15:00(L.O.14:30) 土日祝ランチタイム 11:30~15:30(L.O.15:00)
ディナータイム 17:00~22:00(L.O.21:30) ディナータイム 17:00~21:30(L.O.21:00)

健康に美味しい! **大戸屋** ごはん処 松戸八ヶ崎店

大人気 鶏の竜田揚げ おろしぼん酢弁当 680円(税込)
その他、お弁当メニューも大充実!

大戸屋ごはん処 **オープン** 八ヶ崎駅前店 しました!!
松戸市日暮1-7-1 香備館松戸ビル2F

スタッフ募集中
大戸屋 ごはん処 松戸八ヶ崎店
☎047-346-6761
住 松戸市八ヶ崎1-10-5
営 10:30~23:00 (L.O. 22:30)

UKIUKI 読者限定 **沖寿司** 一周年記念!!
2,000円以上お食事の方

500円 割引券

この券を切り取ってご持参下さい。他券の併用不可。平成21年9月末迄

松戸市主水新田 340-1 ☎047-312-1535
営業時間/ 11:30~22:00
ランチタイム 11:30~14:00
定休日/ 年中無休

販売

専門店ならではの、
きめ細かなサービス

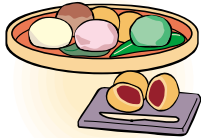

群馬県・伊勢崎「妙ちくりん」様製造

生クリームの大福

冷凍販売

ハケ崎店限定販売!
たいやき
1匹 130円

日本テレビの人気番組「メレンゲの気持ち」の「お薦めの逸品」コーナーでタレントさんのお薦めとして取り上げられた人気商品です。11種類の味が楽しめます。<コーヒー・モンブラン・ティラミス・ラムレーズン・黒ごま・宇治金時・ブルーベリー・小倉・かぼちゃ・抹茶・ショコラ>

1個	税込 137円
6個入	箱税込 847円
10個入	箱税込 1,405円
20個入	箱税込 2,790円

オーダースーツを 既製の価格で!

高品質、高性能、そして低価格!ウール100% or ハイパートラベラーズ

- シングルスーツ 19,800円~ (税込20,790円)
ウール100%orハイパートラベラーズ (オーダー仕立て上り)
- オーダージャケット 29,800円~ (税込31,290円)
(オーダー仕立て上り)
- ワイシャツも新色入荷!
- オーダーワイシャツ 5,000円~ (税込5,250円)

五香でオーダーメイドスーツを作り続けて20年。厳選された高品質の生地は500種類。自分の体にフィットし、体型変化による買い替えなど、既製の悩みを解決します。

ケンセイ紳士服 常盤平店
松戸市常盤平5-21-2
tel.047-387-3856
URL http://kensei-order.net

営業時間 10:00~19:00
定休日 10/10
毎週火曜 第3火・水のみ連休

クーポン: 30,000円以上お買上げの方 2,000円引
平成21年10月18日迄

菓寮 千秋菓

【松戸店】
千葉県松戸市根本3-13 1F
TEL.047-308-8080
営業時間/9:00~19:00
(日曜・お盆・お正月は、10:00~19:00)

【ハケ崎店】
千葉県松戸市ハケ崎7-45-3
TEL.047-312-1123
営業時間/10:00~19:00
さくら通り「あっかさん」となり

ダイエー 西口公園 花屋 吉野家 映画館 至柏

生クリーム1,000円以上お買上げの方 自慢の和菓子プレゼント ※1枚につき1回有効 平成21年10月末日迄

ダンロップ 100周年記念 秋の大感謝

期間中ダンロップ フルケンタイヤを4本購入で 当店表示価格より **10%OFF**

タイヤセレクト祭り!! 9/19(土)~9/23(祝)

タイヤ以外のご購入の方ならサイコロを振って プライスダウン! オリジナルグッズプレゼント!!! (BOXティッシュ・タオルなど)

出た目によるさらに プライスダウン!

タイヤセレクト 松戸市日暮7-14 (営) 10:00~19:00 定休日/月曜日 9/21(月)は営業
047-389-5287 http://tyre.dunlop.co.jp/

UKIUKI クーポン クーポンご持参で オイル交換 5回まで **1,680円**

UKIUKI クーポン クーポンご持参で タイヤ4本 購入時 **工賃半額!**

9月限定大特価セール!! UKIUKI持参で 当店通常特価より更に

店内全品 20% OFF

本物の輝き! 天然石入り高級フレーム 品質保証付

3本限定 **50%OFF!**

84,000円 → **42,000円** (税込)

選べる天然石
アメジスト1.7ct or ガーネット2.47ct or プレートパース2.45ct

フレーム両側に天然石 ※鼻パッド付(セルフレーム)でまつ毛があたりにくい!

一本で 遠近両用メガネセット

遠近両用のメリット

- ①遠くから近くまでハッキリ見えて快適!
- ②かけはずしがいらないので便利!
- ③鏡目がなくて見ためもスッキリ!
- ④視線の移動だけでスムーズに見える!

★1日中かけたまま、お買い物や家事、パソコン、読書などこれ1本で便利にご使用いただけます。

境目なしで遠くも近くもこれ1本で視界良好!

Men's 当店通常一式価格 10,500円(税込) **9月限定価格 8,400円** (税込)

Ladie's 当店通常一式価格 10,500円(税込) **9月限定価格 8,400円** (税込)

八柱駅北口ロータリー沿い "PENTAX薄型非球面UV防汚レンズ"又は"HOYA遠近両用ハイビジョンコートレンズ"付で超特価!

千里メガネ 快適な視生活をお約束! 八柱駅北口徒歩0分 営業時間...10:00~20:00 松戸市日暮2-5-17 パークハイツ八柱1F 水曜定休 Tel.047-704-6758 http://senri-megane.com

使い勝手 No.1の 人気商品

形態安定フレームも レンズ付きで大特価!!

掛ソリ型しなやかな心づくすやかに地なくれ!

■当店通常一式価格 16,800円(税込)

9月限定価格 12,940円 (税込)

高級国産フレーム (チタンより軽い) 超軽量サイズ

形態安定フレーム ケースの厚さは約2cmで、持ち運びに便利な超薄型サイズ。

■当店通常一式価格 レンズ付き 23,100円(税込)

9月限定価格 17,980円 (税込)

通常サイズよりこんなにコンパクト!

UKIUKI クーポン メガネ一式割引クーポン券 500円割引 1,000円割引

UKIUKI お店MAP

お出かけシーズン到来! この秋は、ゆっくり松戸を探索してみましょう!!

松戸駅周辺MAP

- 1 菓寮 千秋菓 松戸店
- 2 作農そば職人 藤助
- 3 彩きもの学院 松戸校
- 4 QUEEN OFF(クイーン オフ) 松戸店
- 5 ピュアエステブリアント 松戸店
- 6 アイメイク専門店 TIARA(ティアラ)
- 7 ハクビ和紙ちぎり絵学院 松戸教室
- 8 CP PINE(CPパイン) 北小金駅前サロン
- 9 中国料理 天味
- 10 大戸屋ごはん処 松戸ハケ崎店
- 11 セキネピーシー
- 12 ビッグバーン 松戸本店
- 13 トータルエステティシスサロン ミカサロン
- 14 割烹 花車別館
- 15 ケンセイ紳士服 常盤平店
- 16 ばんから 松戸五香店
- 17 タイヤセレクト松戸
- 18 スミレ漢方薬局
- 19 松戸中央霊園
- 20 松戸ラドン温泉
- 21 嵐の湯 みさと
- 22 江戸前回転寿司 沖寿司
- 23 菓寮 千秋菓 ハケ崎店

松戸 広域MAP