UKIUK!
この春始める
スクール習い事特集

UKIUK!
ウキウキする地域生活情報紙 2月5日 第358号
●毎週金曜日発行 ●全てのご家庭に新聞折込と一部宅配でお届け
■発行部数
松戸東版 109,750部（国道6号線より東側の松戸市全域）
松戸西版 60,500部（国道6号線より西側の松戸市全域）
■発行 株式会社ユースメディア
千葉県柏市酒井根5-4-10
TEL：04-7176-2111
FAX：04-7176-8931
E-MAIL…ukiuki@yusmedia.co.jp

松戸市内「チラシポスティング」のご案内
松戸市内を442区域に分割
ご自由に配布区域を選べます
※5,000部以上からの受付となります。
ご用命・お問合せはフリーダイヤルへどうぞ
0120-936-340 取扱代理店（株）ユースメディア

2月！お近くの梅の花は、もう咲いていますか？その早春の香りを求めて、都区内では名実ともに屈指の梅園『池上梅園（東京・大田区）』そしてお隣の「池上本門寺」へ出かけてみませんか。

東急池上線「池上駅」前のバス通りを稲荷橋（呑川）までまっすぐ進み、その先の信号を右折して「稲荷神社」へ、神社の前を左方向へ都営地下鉄ガードまで進んだ右の路地を入ると梅園です。

【池上梅園】

「池上梅園」のある場所は、かつて日本画家・伊東深水氏のアトリエがあった所でしたが、戦災で焼失してしまいました。その後は料亭経営者の小倉氏が所有して拡張されました。小倉氏の没後、東京都へ譲渡され、現在は大田区へ移管されています。

昭和53年、大田区によって開園された梅園は、丘陵斜面を利用して造られ、370本ほどの梅の木が植えられています。その60％が紅梅ということで、濃いピンク色に染まった丘陵に白梅とのコラボレーションが楽しめます。梅の咲く丘には、つづら折りの石段があり、見晴台へ出られ、梅の花が手に取るよう間近に見られます。広場から丘陵に咲く梅の花を仰ぎ見るのも結構ですが、この見晴台から見おろすのもまた趣がありますよ。

池上梅園の景観(1)

池上梅園・見晴台からの眺め

聴雨庵の庭先

このほか園内には、元政治家・藤山愛一郎氏の茶室だった「聴雨庵」が、また伊東画伯との関係で、彼のアトリエを設計された川尻氏の別邸「清月庵」、この二つの茶室が移築されています。さらに池を配して造られている「和室」棟があり、これらの建屋が和風造園の景観に一幅の絵となっています。梅の季節には、たくさんの人で賑わっている園内ですが、歴史を偲びながら、早春の香りを満喫してみてはいかがでしょうか。

和風棟の景観

梅園には早春の使者・福寿草が、そして約30種類の梅が日を追って咲き始め、3月中旬頃まで楽しめるそうです。

福寿草

さて、「池上梅園」の次は、池上「本門寺」へまいりましょう。

本門寺・総門

【本門寺の正面】

戦災から免れた300年以上の歴史をもつ総門をくぐると、そこには加藤清正公が寄進したと伝えられる石段、此経難持坂があります。石段の数は法華経にちなんで96段あり、登りつめると「仁王堂」へ、そして大堂のある広場へと続きます。

今回はこのきつい石段を避けて行くことにします。

梅園入口を右手方向へ。前方道路を右へ、坂道を登り一つ目の道路を右方向に進むと「本門寺」境内へ出られます。

本門寺・此経難持坂(武将・加藤清正公寄進)

【池上本門寺】

日蓮宗の大本山・池上「本門寺」は、日蓮上人が弘安5年（1282）、この地でご入滅（臨終）された霊跡として建立されたもので、700年余の歴史ある名刹です。境内には大堂をはじめ、関東では一番古いとされる五重塔（国の重要文化財）、また勝海舟と西郷隆盛の会見が行われたと伝えられる庭園・松濤園（非公開）等、数々の見処があります。また名刹がゆえに、徳川家康の側室だったお万の方様をはじめとした歴代の著名人がたくさん永眠されています。

五重塔の左手、墓道の入り口には「力道山の墓所はあちらです」という道標があります。ちょっと興味を持ち、道標に従って進むと、昭和の英雄「力道山の墓」がありました。日本のテレビ放送が開始されたころ、シャープ兄弟や欧米の巨人レスラーを空手チョップでなぎ倒した…力道山！街頭テレビの前では、日本中が沸きかえりましたね！

五重塔の右方向へ行くと、大田区立「池上会館」へ出られ、屋上が展望台になっています（会館には地上1階までのエレベーター、軽食レストラン等有り）。五重塔周辺は、桜の名所としても有名な所で、その季節には、五重塔を中心にした桜の景勝地となる所です。

本門寺のシンボル、五重塔

さて参拝、境内の散策等が済みましたら、先に述べた「仁王堂」まで戻り、清正公の歴史ある石段を降りて帰ることにしましょう。総門を通りぬけて、名物のくずもち屋、お煎餅屋等のある参道商店街を歩き、呑川を渡った先の交差点（くずもちの池田屋）からは、その裏側の商店街（本門寺通り）を歩いて行くと、東急「池上駅」前へ出られます。

本門寺・仁王堂

◎梅園への交通

JR京浜東北線「蒲田駅」より、東急池上線（五反田行）で「池上駅」下車、徒歩約20分。

【旅の終わりに】

池上界隈の散歩…いかがだったでしょうか？ここ蒲田は、江戸時代には「亀戸の梅林」と並ぶ、「蒲田の梅屋敷」として知られた所で、

（2ページへつづく）

大好評!! エスプラザ新松戸

コインランドリー ひまわり 新松戸店
●小型洗濯機 8kg洗い/400円～大型洗濯機 22kg洗い/1,200円
●7kg乾燥機 10分/100円～25kg乾燥機 6分/100円
大物洗に！大量乾燥に！ 年中無休
高温乾燥でノミ・ダニ・花粉撃退！
営業時間／AM6:00～PM12:00

期間限定 サービス料金！ 4/30まで
白髪染め（3色）通常2,380円 ➡ 1,800円（税込）
～確かな技術・安心のサービス～
カット（えり剃り付）平日850円～
カット＆シャンプー＆顔剃り 平日1,380円～
調髪（カット＆シャンプー＆顔剃り＆セット）平日1,650円～
◆火曜定休◆ 受付／9:00～19:00
カットハウス 男性 女性 子供 シルバー

アスリライト整骨院（旧 わだ整骨院）
今より悪くならないうちにご相談下さい。
交通事故・各種保険・労災取扱い・骨折・脱臼・捻挫・打撲・スポーツ外傷・スポーツマッサージ等
TEL.047-341-8100
親切・丁寧に治療及び指導をします。

テナント募集
2F賃料は初期6ヶ月間は
坪8,190円を5,733円（税込）に！

好立地・駐車場18台

□名称 エスプラザ新松戸
□所在地 松戸市新松戸6-36
□敷地面積 760.65㎡
□駐車場 18台(お客様専用)
□テナント数 7店舗
□募集テナント 1F1店(52.8㎡)
4店舗 2F3店(56.5㎡～64.6㎡)
□建物 鉄骨2階建

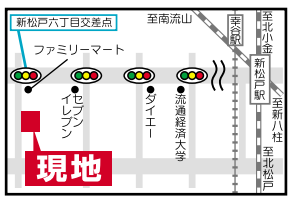

お問い合わせ
賃貸・売買 ピタットハウス
スターツピタットハウス株式会社新松戸店
松戸市新松戸1-439-8(新松戸駅徒歩1分 千葉銀行向かい)
定休日/水曜日
mail ph-shinmatsudo@starts.co.jp
TEL.047-345-5452
事業主 株式会社ホップス

初心者対象 2ヵ月全8回
手結びのきもの着付教室
無料受講券プレゼント
主催／彩きもの学院松戸校

日本一の技術を目指す

彩きもの学院では初心者対象に「手結びの着付教室」を開講します。

ゆかたと平幅帯、普段着の着方、フォーマルの着方と袋帯の二重太鼓結びまで行います。

着物・帯・長襦袢の貸し出しも有ります。

全8回3500円

【教室開催要項】

水曜コース 3／17（水）～
木曜コース 4／15（木）～ ※B・Cのみ
時間
A午前10時00分～12時00分
B午後1時30分～3時30分
C午後6時30分～8時30分
定員▼各時間20名
（応募者には、開講日の一週間位前に受講券を送付）
受講料▼無料
（但し、教材費として期間中5900円税込必要）
会場▼彩きもの学院松戸校

お申し込みは「UKIUK!」係へ
0120-073-005
http://www.saikimonogakuin.co.jp/

安心のコンタクトレンズ専門店

人気の使い捨てレンズ
1日タイプ ¥2,180(1箱)～
2週間タイプ ¥2,080(1箱)～
ソフト・ハードレンズ ¥4,000(1箱)～
★ご希望に合った商品をご提案致します。

エースコンタクト ACE CONTACT
ボックスヒル松戸店
松戸市松戸1181 ボックスヒル松戸店7階
☎047-367-3003
営業時間 10:00～21:00
定休日 ボックスヒル松戸店休館日

UKIUK!クーポン
クーポンご持参で 使い捨て4箱以上購入の方 500円割引
※他券併用不可 平成22年3月末日まで

UKIUK!クーポン
クーポンご持参で ケア用品購入2点以上の方 500円割引
※他券併用不可 平成22年3月末日まで

UKIUK!クーポン
クーポンご持参で ハード・ソフト2枚購入の方 1,000円割引（1枚500円引き）
※他券併用不可 平成22年3月末日まで

池上梅園の景観(2)

（1ページからのつづき）

安藤広重の江戸名所百景「蒲田の梅園」として、その情景が残されています。現在は、道路の開発や京浜急行路線の立体化工事で縮小されていますが、その一部が「聖蹟蒲田梅屋敷公園」として残されています。JR「蒲田駅」からでも歩いていける距離にあり、歴史に興味のある方は、当時を偲んで寄ってみてはいかがでしょうか。

◎聖蹟蒲田梅屋敷公園／大田区蒲田3・25・6

京急線「京急蒲田駅」と「梅屋敷駅」の中間、線路沿い。

ところで、千円以上も使ってここだけではちょっともったいない…かも知れませんね。そこで今回は、ちょっぴりお得なJR東日本の「都区内フリーきっぷ」を使って、「池上梅園」の後は、都区内にある「梅の名所」等も歩いてみませんか？このきっぷは、東京都区内を走るJR各線の乗車範囲内なら一日乗り降りが自由で、「松戸駅」起算1020円で購入できます（乗車駅により多少異なります。最寄りの駅で確認を）ちなみに普通乗車券で「松戸駅」～「蒲田駅」間（往復）は1240円です。

参考までに「都区内フリーきっぷ」で行ける「梅の名所・下車駅」を紹介しておきます。

◎湯島天神／山手線「御徒町駅」徒歩約8分。

＊梅祭り…2月8日～3月8日。

◎亀戸天神社／総武線「亀戸駅」徒歩15分徒歩。

＊梅祭り…2月28日まで。

◎小石川後楽園／総武線「飯田橋駅」徒歩約8分。

入園料有料／大人300円（65歳以上150円）。

（ゴッちゃん）

安藤広重「江戸名所百景」より「蒲田の梅園」

ENJOYサークル

稔台盆栽愛好会

「盆栽は道楽というイメージは違う。挿し芽から自分好みの樹型を作っていくんだ。お金をかけずに出来る。若い人も楽しめる」と、熱を込めて語るのは盆栽をこよなく愛すGさん、『稔台盆栽愛好会』の一員です。

『BONSAI』という横文字が存在することからも、盆栽が世界中に愛好家を持つ今やインターナショナルな趣味と知れます。そんな中、渋谷氏が会長を務める『稔台盆栽愛好会』は、50年の伝統を誇る由緒あるサークルです。

「皆で教えあいながら、今後もこの歴史を守り継いで行きたいと思っています」

「定年後も盆栽で交流ができて幸せだね」

あがさ…ところで盆栽で最も大変な事は？

「水遣りだね、特に夏場。1日でも忘れたら枯れる。それどころか日に何度も遣らなくてはならない。家が空けられない（笑）」

「盆栽は手を掛ければ掛けただけ、応えてくれる。子供と同じだよ」

10年、20年と手塩に掛ける盆栽は確かに我が子同然ですね。引きも切らないコメントからも、『稔台盆栽愛好会』の皆さんの盆栽に注ぐ熱い思いが伝わってきます。取材のために飾ってくださった盆栽が壇上で見事な樹型を見せる一方、女性会員のバスケットの中に小ぶりの愛らしい盆栽を発見。

「大きいものは無理ですから。これ、皆さんに教えていただいて作りました」

『稔台盆栽愛好会』では新規会員大歓迎。冒頭にあるように若い方も楽しめます。春と秋の文化祭、夏の納涼祭には是非「稔台市民センター」へお運びください。

（菊水あがさ）

◎活動日／第3日曜日
◎時　間／13時～
◎場　所／稔台市民センター
◎入会金／無料
◎年会費／5,000円
◎問い合わせ
☎047-388-2464（渋谷）

公園めぐり 2/100

葛西城址公園（東京都葛飾区）

400年以上も昔、群雄割拠の戦国期、葛飾の下町に関東の支配権を握る争いにおいて重要な役目を果たした城があったと言ったところで信じられませんよね。下町といえど東京都心は自然より建物が多い地域、でも本当の話なんです。

今回記者が紹介する『葛西城址公園』は戦国の大合戦のひとつ「国府台合戦」にて重要な役割を担った「葛西城」の本丸跡にあります。「葛西城」は徳川家康が関東に入る際、廃城となりましたが江戸時代初期まで将軍の鷹狩りの宿舎「青戸御殿」として残りました。

さて、歴史ある地に建つ公園、さぞかし園内随所に城の名残が見られるのかなと実際訪れてみますと、やはり市街地の公園に当時の名残はまったくなし（笑）。公園前には都の大動脈、車の通りが激しい「環七通り」がありますが実は「葛西城」、最近まで詳細が不明で、「環七通り」の工事により詳細が明らかになったとのこと。しかし保存は叶わず城跡の一部は通りの下に埋め戻されてしまいました。道路を挟んだ真向かいにある『御殿山公園』も同じく葛西城の跡地に建つ公園で、二つは兄弟公園と言えるでしょう。

しかし城の名残はなくとも『葛西城址公園』が素敵な公園であることは間違いありません。広い敷地には遊具、ベンチはもちろんトイレと、遊びに休憩に快適に過ごせる施設が備わり、信号付きの横断歩道で安全に行き来ができる『御殿山公園』にはさらに緑の回廊もあり「葛西城」の説明書きはこちらの方に詳しく案内があります。公園から五分歩けば中川も見渡せ、その風景を見ていると何百年も昔の合戦当時はおそらく周囲に建物はなく「葛西城」からは数キロ先の松戸や国府台の方まで見渡せたのかな、とこみ上げるものがありました。

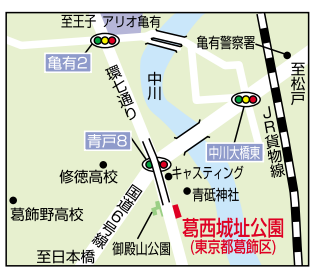

そんな『葛西城址公園』へのアクセスは、JR常磐線「亀有駅」もしくは京成線「青砥駅」から「環七通り」を歩いていけば簡単にアクセスできますよ。（パイン）

文字広告欄「ミニミニ広告」大募集！

例えばこんな使い方！

●フリーマーケット！
明日から○○○公園でフリーマーケット開催。リサイクル品・古着物多数出店予定あり。出店希望者まだ募集中！
☎047・000・0000

●サークル仲間募集！
社交ダンス同好会募集初心者大歓迎・興味ある方の見学のみ可能・○○○公民館毎週月・水・金・日
☎047・000・0000
松尾

★他にも「お店の営業案内」「ペット譲ります」「希少レコード売ります」など使い方はあなた次第です。

合同版1行1200円。松戸全域へ情報発信！問い合わせは編集室へ
☎04・7176・2747まで

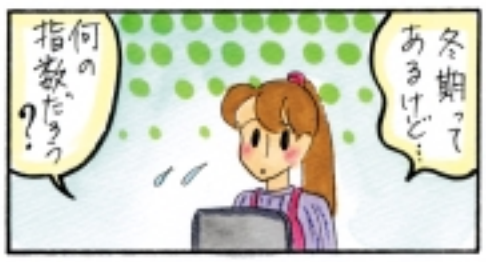

頑張れ商店会!!
UKIUKIは松戸市内の商店会を応援します。
【商店会の世話役の方へ】
●商店会の名称 ●連絡先 ●商店会の自慢できるところをご記入の上、ハガキ・FAX・メールでUKIUKI編集室までお送りください。
抽選にて取材の上UKIUKIに無料掲載いたします。
UKIUKI編集室
〒277-0053 柏市酒井根5-4-10-3F
FAX 04-7176-8931 E-Mail ukiuki@yusmedia.co.jp

UKIUKI編集室
UKIUKIに広告を載せてみませんか
〒277-0053
柏市酒井根5-4-10-3F
☎04-7176-2747 FAX04-7176-8931へ

おらが郷土の自慢料理
愛知の郷土料理大募集!!
あなたのふるさとの自慢料理のレシピを送ってください。
UKIUKI紙上にて紹介します。採用の方には薄謝進呈。
〒277-0053 柏市酒井根5-4-10-3F UKIUKI編集室まで
FAX:04-7176-8931 E-mail:ukiuki@yusmedia.co.jp

知っ得！栄養と健康について!!

【第49話】私が心がけていること

井出先生

先日、私は患者さんからとても大切なことを教えていただきました。その出来事は次のようなことでした。

ある患者さんが「入れ歯が歯ぐきにあたって痛い」と言ってお見えになりました。お口の中を拝見すると、痛いとおっしゃっている原因は入れ歯の横に生えている歯のようでした。歯がぐらぐらしていて、咬むたびに入れ歯がその動いている歯を押して痛みが出ていました。その歯はいまにも抜け落ちそうな状態でした。

私は痛みの原因はぐらぐらしている歯で、抜くことがその痛みを取り除く最良の方法であることを説明しました。しかし患者さんは歯を抜くことを頑として受け入れませんでした。

そのとき私は患者さんにとってその歯は大切な自分の持ち物であることに気付きました。医学的には正しい治療方法でも、患者さんの同意なくして治療は進められません。そこで入れ歯の修理を何度か行いました。少し入れ歯が安定するようになって、患者さんからぐらぐらしている歯が気になるから抜いてほしいとの申し出がありました。大切な歯を抜く決断をされたのですからとても辛かったと思います。

自分の体の一部である歯を失うことを受けとめ、治療することを決めるのは患者さん自身であること。私にできることは患者さんの思いを大切にしながら治療を進めること。いつも心がけていくことを改めて思い起こすことができる出来事でした。

（PR）

いで歯科医院
松戸市西馬橋相川町117
☎047-340-3718（ミナイイハ）
http://www.ide-shika.com
info@ide-shika.com
診療時間／AM9:00～PM6:30（土曜のみPM5:00まで）
昼休み／PM1:00～PM2:30
休診日／木曜・日曜・祝日

ウィークリー情報

Life くらし

◎森のホール21

◆2010年2月14日(日) 11時／14時　大ホール
フレッシュプリキュア!　ミュージカルショー
全席指定　S席 3,000円　A席 2,500円　B席2,000円
※3歳以上有料
※チケットお申込、プリキュアミュージカルショー上演委員会
(劇団飛行船内)　☎03・5826・1500

今週の上映ご案内(松戸駅西口・西口公園前)

◎松戸シネマサンシャイン（シネマ1～7）

☎047・361・6511

「のだめカンタービレ 最終楽章 前編」
「アバター(字幕・吹替)」「かいじゅうたちのいるところ(吹替)」
「パラノーマル･アクティビティ」
「ワンピースフィルム ストロングワールド」「サロゲート」
「ラブリーボーン」「オーシャンズ(吹替)」「ゴールデンスランバー」
「今度は愛妻家」「おとうと」「インビクタス／負けざる者たち」
※以上の作品を上映。時間は直接お問い合わせ下さい。
作品等変更がある場合がございます。ご了承下さい。

伊勢丹松戸店 催物情報（本館10階催物場）

◎春の大北海道展　2月3日(水)～2月9日(火)(最終日17時終了)

※お問い合わせ　☎047・364・1111(大代表)

発見こんなお店　地産・地消　農産物直売所　あんしん農園

北総線「北国分駅」に地元の朝採り・午後採り新鮮野菜を置く直売所がオープンしました。安心・安全の無農薬野菜を！と名付けられた『あんしん農園』にはその名の通り、地元の農家の方が毎朝運んでくる有機栽培、無農薬で育てられた野菜や果物がずらりと並びます。

店内には生産者の顔がわかるように写真が飾られたり、また袋詰めにされた商品には詳しい生産地のラベルシールを張ったりと、私たち消費者にいかに安心して食べてもらえるかというこだわりが強く感じられます。もちろん、味も採れたてなだけに保証付き！新鮮だからこそ味わえるみずみずしさや甘さを存分に楽しめますよ。特に今の時期ですと、小松菜、ほうれん草、ねぎ、大根などがお勧めです。珍しいものでは「赤大根」「黒大根」「紫大根」「黄にんじん」「紫にんじん」など、一度試してみたいところです。私も試食コーナーにあった赤大根、黄にんじんをつまんでみましたが、シャキシャキとした歯ごたえとともに、野菜の甘みがたっぷりと感じられました。サラダなど、ぜひ生で召し上がっていただくことをお勧めします。

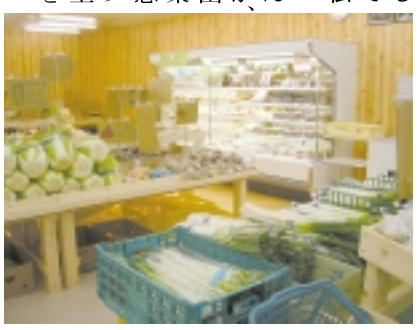

店内は青果の他、お米や畜産物、特産品コーナーも設けられています。お店の外には旬のお花が並べられていてこちらも人気となっているようです。お店の人気商品やおすすめ商品を遠くにいるご家族に送ってもらえるといううれしい「宅配サービス」(平日限定)も行っていますのでぜひご利用になってみては？「農産物を通して楽しくにぎやかに交流を深め合える直売所です。野菜の事なら何でも気軽に聞いてください！」と店長さんからコメントをいただきました。おいしくて安心な採れたて野菜をぜひ食卓に並べてみませんか？（MORI）

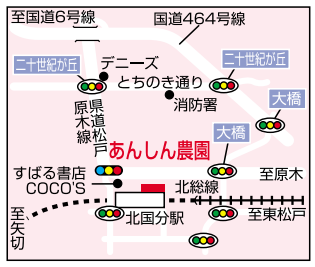

住　所
市川市堀之内3-21-1
(北総線「北国分駅」すぐ)
☎047・710・5519
営業時間
平日 9:00～20:00
土･日･祝 9:00～18:00
定休日／年末年始

UKIUKIクーポン
あんしん農園
2月5日～2月14日迄
クーポンをご持参の方
有機栽培にんじんプレゼント
この券を切り取ってご持参下さい。

松戸のお気に入りのお店 大募集!

あなたのお気に入りのお店を教えてください!!

あなたのお名前・郵便番号・住所・電話番号を明記の上、「店名」「住所」「その理由」をお書きの上、ハガキ・メール・FAXにてご応募ください。
抽選で10名様に "UKIUKI特製 エコバッグ" をプレゼント!

例 •小金原のウキウキ店　※住所は左記のように厳密でなくても大丈夫!
•理由…〇〇が美味しい!

応募先
〒277-0053 柏市酒井根5-4-10 3F
FAX…07-7176-8931
E-mail…ukiuki@yusmedia.co.jp
UKIUKI編集室
「お気に入りのお店募集」係まで

UKIUKIに広告を載せてみませんか。

松戸市内の全域に折り込まれる広告媒体です。
新聞と一緒に読者のみなさんのお茶の間まで届きます。

お申し込み・お問い合せ
UKIUKI編集室
〒277-0053　柏市酒井根5-4-10-3F
電話04-7176-2747・FAX04-7176-8931
株式会社ユースメディア
電話04-7176-2111・FAX04-7176-2100

和食創作ダイニング　五香駅

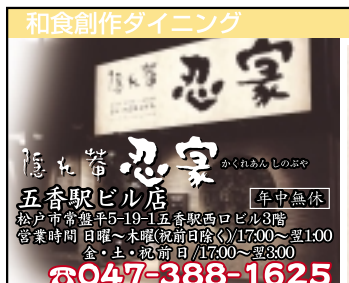

隠れ蓑 忍家 五香駅ビル店
年中無休
松戸市常盤平5-19-1五香駅西ロビル3階
営業時間 日曜～木曜(祝前日除く)/17:00～翌1:00
金・土・祝前日 /17:00～翌3:00
☎047-388-1625
飲み放題付宴会コース 鍋付
◆4,500円→3,900円 ※3名様以上で前日までにご予約ください。 3/末日迄
UKIUKIクーポン 3/末日迄
日～木(祝前日除く) ※他券との併用不可
10%OFF (割引上限3,000円) 五香駅ビル店のみ有効
UKIUKIクーポン 3/末日迄
金･土･祝前日 ※他券との併用不可
5%OFF (割引上限2,000円) 五香駅ビル店のみ有効

和牛ホルモンが旨い
特製もつ鍋

全国津々浦々
直送鮮魚

北海鮭ハラスの黒胡椒焼

全個室から成る和の空間。料理長が心を込めてお造りする四季折々の多彩な料理をどうぞお楽しみください。

この春始める 第1弾 スクール・習い事特集

幼児・児童教育　松戸・新松戸駅

POP KIDS 東進幼稚舎
日本と世界の新学習指導要領に基づく新時代の幼稚園教育
英語クラス　日本語クラス
完全給食・バス送迎(要相談)

新年度 入園願書受付中!!
園舎見学&入園説明会の申込みはメール・FAXで
質の高いカリキュラム!
リトミック・ドーマン・モンテッソーリ・スポーツ・アート・マナー・科学・国語・算数・英語・中国語・知能開発・お受験
欧米人　日本人　中国人　幼稚園・保育士 小学校教員 資格者
2/12(金) AM10:00～入園説明会&1日体験!
お申込はメールで! popkids2@teacher.interq.or.jp
英語クラス (英語70%+日本語20%+中国語10%)
日本語クラス (日本語70%+英語20%+中国語10%)

選ばれたご家庭の選ばれた子どもだけの
グローバル社会のエリートを育てる
東進KIDS ELITE ACADEMY 学童クラブ
理想的な人間教育を望む親の子　重要な立場で働いている親の子
私立・国立小学校在校生　中学受験を志望する親の子
新小1～小6 生徒募集
充実の課外教室
算数・国語・英会話・ピアノ・理科実験・社会・有名中学受験指導　等
開館時間
●月～金(下校時間～19時) ●土：スポット
●春・夏・冬休み：7～19時
●休館：日曜・祝祭日・年末年始
問合せ・申込はメールかFAXで。詳細は担当教師からご連絡します。

園児募集 英語クラス 日本語クラス
1週間無料体験実施中!
http://www.et-toshin.co.jp
遠隔カメラ設置▶携帯やパソコンからお子様の様子がいつでもどこでも見られて安心。

厚生労働省･(財)子ども未来財団モデル事業指定園
東進幼稚舎 POP KIDS 松戸
松戸市本町21-2 2F
松戸駅から徒歩2分
TEL.047-365-0006
FAX.047-365-3006
メール popkids@teacher.interq.or.jp

東進幼稚舎 POP KIDS の姉妹園
東進幼稚舎 POP KIDS 新松戸
松戸市新松戸1-345-2
新松戸駅から徒歩2分
TEL.047-340-3434
FAX.047-340-3433
メール popkids2@teacher.interq.or.jp

今がチャンス!

春に向けて準備は
万全ですか？
お子様のお勉強、
自分のスキルアップなど、
UKIUKIがご案内いたします。

英語絵本教室　松戸駅

こども英語絵本教室　乳幼児～小学生
絵本で楽しもう! 英語を学ぼう!
月謝制 ¥4,500～
(お楽しみ会・年2回イベント有り)
無料体験クーポン 通常¥1,000 ▶¥0
イベント情報 3/28(日)イースターパーティ ～外部の方も大歓迎～
(人数に限りがあります。日程は変更になる場合もあります)
初開催 春休み短期コース
8歳以下 3月25日(木)～30日間(54冊)
¥8,000～ (日程は相談可)
(松戸市国際交流協会登録済)
english room イングリッシュルーム
松戸駅西口徒歩3分
ダイエーさんから徒歩1分
☎047-308-0721
松戸市根本14-2 パークスカイタワー松戸
E-mail…english_room@mild.ocn.ne.jp

ボーカル教室　松戸駅

UKIUKIクーポン
13,500円引き!
新規入校キャンペーン UKIUKI読者限定! このクーポンご持参の方 いつでも!!
入学金 10,500円 ＋ 初月月謝より 3,000円
計13,500円引き!

「歌を習うのは初めて！」という方がほとんどですので、お気軽にお越し下さい。音痴など歌のお悩み解決します。全国数万人が体験している「ビックリするほどうまくなる！30分無料体験レッスン」も受付中！今なら先着30名様限定で冊子「コレだけは教えたくなかった・・・30分で声が出た！ボイストレーニング基礎の基礎」無料進呈！ご希望の方は、TEL、ホームページ、またはハガキ、FAXでお名前、ご住所、TELをご連絡下さい。郵送にてお送り致します。

今年こそ始めたい！上手くなりたい！方必見!!

資料請求･無料体験 お申し込みは今すぐ!　TEL FAX　ココミナサンキュー
松戸 ボーカル　検索　0120-993-739
http://astrex-music.com
国内最大ボーカルスクール･チェーン
松戸駅ホームから見える!
USボーカル教室 松戸駅前校
●松戸市根本2-12ミヤザワビル4F ●祝日以外の12:00～21:00

UKIUKIで
求人してみませんか？
サイズは2段1/4(67×62mm)～
※2段1/2以上からはカラー写真を掲載できます。
松戸市全域の朝刊に
170,250部折り込み
求人広告ご掲載に関するお申込み・お問い合せは
UKIUKI編集室
〒277-0053 柏市酒井根5-4-10-3F
TEL…04-7176-2747
FAX…04-7176-8931

新しい畳で快適生活
畳・ふすま・クロスなど細かい事から
全面リフォームまで承ります
商品券 松戸市プレミアム商品券 利用できます。
見積り、お気軽にお電話ください。
信頼　実績　高い技術力
松戸特別技能功労賞受賞
(有)池田畳店
松戸市新松戸4-188
TEL 047-344-7863

こだわりの三ツ星

トラットリア パーチェ PACE

JR常磐線「北松戸駅」から徒歩5分の『パーチェ』は地元の野菜と旬の魚介をふんだんに取り入れたお料理が味わえるお店です。

今回、ランチタイムのおすすめ「前菜コース(写真・1800円～)」をいただきました。人気の前菜は「お魚のカルパッチョ」または「ハマグリのガーリックバター焼き」からチョイス。「カルパッチョ」は野菜のみずみずしさと魚のプリプリ感が舌に伝わってきます。パスタは4種類から選べます。手間ひまかけて作られた手打ちパスタの「ラザニア」はソースも手作りというシェフ自慢の一品。ミルフィーユのように重なり合ったパスタ&ソースの味と食感は絶妙のバランス！さらにパンと自家製ケーキ2種、ドリンクが付いた大変お得な内容となっています。もっと手軽にという方は、パスタサービスランチ(サラダ、ドリンク付)がおすすめ。「季節の野菜のトマトソース(950円)」は肉魚は一切入れず野菜たっぷりの優しい味に仕上がっています。

ディナータイムは「パーチェコース(前菜、パスタ、メインディッシュ、ドルチェ、ドリンク付、3500円)」と「おすすめコース(4000円)」が人気です。また店内のブラックボードには、その日の入荷によって決まる本日のおすすめメニューがずらりと並んでいます。8～10種類の地元野菜が味わえる「松戸の野菜のバーニャカウダー」は、スーパーでは見かけない珍しい野菜にも出会えるのでぜひお試しを。

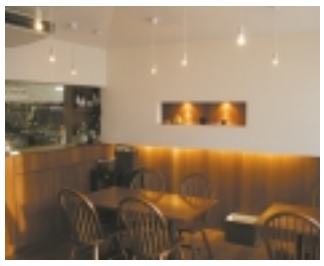

座席数は16席。貸切りなら20名様まで可。内容等はシェフとご相談ください。「美味しい松戸の野菜を食べに来てもらいたい。ご家族からワイン好きな方までお待ちしています」とシェフより。

『パーチェ』はアットホームでとても居心地の良いお店です。この機会にぜひ足をお運びください。

(杉ちゃん)

住　所
松戸市北松戸2-18-6
オビビル102
☎047・366・6089
営業時間
ランチ 11:30～14:00(LO)
ディナー 18:00～21:30(LO)
定休日／月曜日
駐車場２台

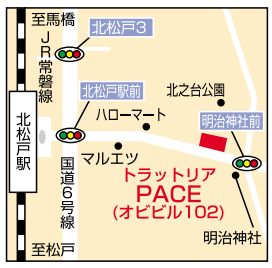

UKIUKIクーポン
トラットリア PACE
2月5日～2月28日迄
・ランチ 前菜コース
100円引き
・ディナー
グラスワイン又はソフトドリンク1杯サービス
この券を切り取ってご持参下さい

新作無料カタログを進呈中！

当店は人形製作工房直営店として、お客様へ直接販売&配送する「製造直売」。
だから高品質なお人形を、とってもお買い得な価格でお求め頂けます。
お電話・インターネットでもご請求いただけます

名匠の技
秀光人形工房 市川店
お電話で（無料カタログ専用ダイヤル）
通話無料のフリーダイヤル
FAX共通 0120-258-453
●電話受付：午前10時～午後6時(土・日・祝も受け付けております)
●市川店：市川市国分6-21-19　国道6号線陣ヶ前交差点より車で7分
インターネットで
いますぐ
秀光人形　検索
お人形情報満載
(ひなこうぼうドットコム)
http://hinakoubou.com
●インターネットは24時間受付けております
●案内地図をFAX又は郵送もできます
UKIUKIクーポン

市川店で来店の上雛人形5万円以上ご成約で
お被布プレゼント
※クーポンご持参の上
2/5～2/15にご購入の方に限ります。

浴場　和名ヶ谷
松戸ラドン温泉でポッカポカに！

入館料
●10:00～17:00まで 入館料 通常1,000円 → 800円
●17:00～23:00まで 入館料 通常700円 → 500円
大小タオル・浴衣セット(200円)
5月末まで イベント実施中
水曜日 レディースday
金曜日 メンズday
大・小タオル・浴衣無料 17:00まで
宴会 ご予算に合わせて各種宴会承ります。
UKIUKIクーポン
クーポンご持参の方 ご飲食1,000円以上の方
10%引
※他券との併用不可　詳細はスタッフまで
平成22年2月末日まで
松戸ラドン温泉
TEL.047-391-1126
松戸市和名ヶ谷823番地
営業時間…10:00～23:00 年中無休
・松戸駅東口～
・八柱駅前～
送迎バス運行中！
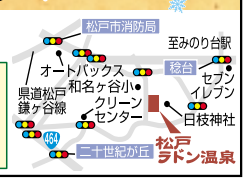

和紙ちぎり絵の体験教室

繊細な和紙をちぎって
色紙に「夜桜」をつくります。
自分だけの「夜桜」をつくって
お花見気分を
先どりしましょう。

松戸教室	2月16日(火)	A・B
	2月18日(木)	
	2月25日(木)	
柏教室	2月 9日(火)	A・B
	2月16日(火)	
	2月17日(水)	
	2月23日(火)	

A 午前10:00～正午
B 午後1:30～午後3:30

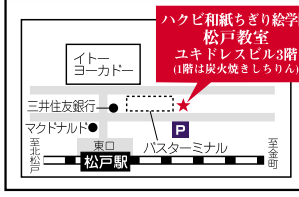

ハクビ和紙ちぎり絵学院
お問い合せ・お申し込みはお電話で！
フリーコール 0120-860-891
パソコンでは ハクビ和紙 で 検索
UKIUKI特典
受講料は通常2,000円ですが、申し込みの際に「ウキウキを見た」と言うと、1,000円(教材費込み)になります。

パールフェア開催 2/10～3/末
大好評の地金買取り
10%UP継続中 2/末迄
パール製品20%OFF
ご卒業・ご入学に欠かせない
真珠をぜひこの機会に！

◆パールネックレスの糸替え
今なら特別価格
¥525でご提供
(対象 長さ40cm前後 オールノットを除く)
大好評 高級時計の修理・承ります
オーバーホール料金表 ※お見積り・ご相談は無料!!

国産	セイコー・シチズン	¥8,400
舶来	オメガ・シャネル	¥10,500
	ロレックス・カルティエ	¥21,000
	ピアジェ・オーデマピゲ	¥31,500

ジュエリーのことは何でもご相談ください
ジュエリーの修理
◆サイズ直し……¥1,890～(税込)
当店のみ プラチナのサイズ直しもK18と同じ価格でお安い上、新品仕上げ無料サービス付
お客様の声
サイズを直したら、買った時のように
ダイアもリングもピカピカになりました。
◆ブレス・ネックレスの糸替え…¥840～(税込)
◆新品仕上げ
当店のみ (K18/pt#)…¥1,260～(税込)
※ジュエリーをご持参の上、ご相談下さい。
「信実」と「信頼」
ジュエリーとファッションの店
TIME
松戸市松戸1836メグロビル1階
営業時間 10:00～19:00 定休日／日曜日
047-703-5577

松戸駅西口徒歩3分 伊勢丹広場ヨコ

QUEEN OFFでは、壊れた金・プラチナ製品でも驚くほど高く買取ります。
金・プラチナ・ダイヤモンド高価買取キャンペーン

2010年に入っても高値の相場が継続中！
今こそ！金・プラチナの売り時です！
例 6年前のK18ネックレス・リング・ピアスなど 53,400円買取
今現在の買取金額 92,750円買取
なんと4万円以上UP!!
過去5年間の金価格
リーマン破綻により金相場下落
今現在の金相場
お見積り・ご相談無料!現金にてすぐに買取り！
※今現在の買取は2010年2月1日現在の価格です。買取基準相場は日々変動しますので、ご了承下さい。当日の買取基準相場は店頭にてご確認下さい。
UKIUKIクーポン
※他クーポンとの併用不可
有効期限:2010年2月28日まで
金プラチナ製品10,000円以上または10g以上もしくはブランド商品10,000円以上買取成立の方 1,000円更に査定UP
金プラチナ製品50,000円以上または50g以上もしくはブランド商品50,000円以上買取成立の方 5,000円更に査定UP
金プラチナ製品100,000円以上または100g以上もしくはブランド商品100,000円以上買取成立の方 10,000円更に査定UP
ブランド&ジュエリー買取・販売専門店
QUEEN OFF 松戸店
お得情報満載のブログやってます!!
Click! クイーンオフ松戸 検索
千葉県松戸市本町19-2
営業時間10:00～20:00
TEL.047(368)0588

買取品:貴金属(金・プラチナ)・ダイヤモンド・ブランドバッグ(ルイヴィトン・GUCCI・COACH・CHANEL・HERMES・PRADA)・携帯電話・デジタル家電・テレカ・商品券・香水
買取品お持ち込みの際には身分証明書をご用意下さい
2010年も地域一番価格で買取ります！
たくさんお持ち込みいただくと買取価格がドンドンアップ
ドンドン買取中!!!

	全国百貨店共通券	クレジットギフト券(JCB・VISAなど)	ダイエー、セブン&アイ商品券
	920円▶	920円▶	900円▶
通常買取	930円/1枚	930円/1枚	910円/1枚
10枚以上の場合	940円/1枚	940円/1枚	920円/1枚
30枚以上の場合	950円/1枚	950円/1枚	930円/1枚
50枚以上の場合	960円/1枚	960円/1枚	940円/1枚

※その他商品券も受付中!対象商品はお問合わせ下さい!
LOUISVUITTON/GUCCI/COACH/CHANEL/HERMES 2/28まで
ボーナス買取実施中！
QUEEN OFFではたくさん買取できればボーナスがついてくるらしい…。
3個買取成立 通常査定から更に ボーナス 5,000円
5個買取成立 通常査定から更に ボーナス 10,000円
10個買取成立 通常査定から更に ボーナス 25,000円
※まとめ買取は当社基準Cランク以上が対象です。※同じ品番の商品はまとめに加算できませんのでご了承下さい。※クーポン券とまとめ買取の併用は出来ません。
携帯電話 強化買取中！ iPod
docomo/au/softbank

最大買取 26,000円
最大買取 24,500円
こちらの価格は2010年2月1日の買取参考価格です。買取価格は相場・在庫状況によって変動します。当日の買取価格をご確認下さい。