

**無料 Free**

# UKIUKI!

ウキウキする松戸の生活情報紙

2月9日 第559号

●毎月2回発行

発行部数  
**松戸東北版** 111,000部  
 (国道6号線より東側の松戸市全域)  
**松戸西南版** 59,500部  
 (国道6号線より西側の松戸市全域)

発行 株式会社ユースメディア  
 千葉県柏市酒井根5-4-10  
 TEL: 04-7176-2111  
 FAX: 04-7176-2100  
 E-MAIL: ukiuki@yusmedia.co.jp

松戸市内を442区域に分割、ご自由に配布区域を選べます

「チラシポスティング」のご案内

ご用命・お問合せはフリーダイヤルへどうぞ

**0120-936-340** 取扱代理店 (株)ユースメディア

※ポスティングの受け付けは5,000部以上からとなります。



「ドッグラン」  
 普段は家の中で過ごすことが多いワンちゃん、散歩になると喜びます。リードをつけていなければいけません。ノーリードで過ごせるのがドッグ

人間と犬との関わりは日本だけに見ても旧石器時代には始まっており、祖先はオオカミである犬は、人間よりも足が速く狩猟の相棒だったことがわかっています。そして平安時代には「犬猫を飼う」ブームがあり、戦国時代にはポルトガル船の来航により洋犬が輸入されるようになったのだとか。聖徳太子、藤原道長、徳川綱吉など、犬好きの歴史上の人物は多いですね。

現在では「ペット」というだけでなく、医療現場でもドッグセラピーとして、目の不自由な方の介助犬、犬の訓練犬、また牧羊犬・狩猟犬など、さまざまなところで活躍してくれている人間には大切な存在です。ということで、大切な家族の一員が、遊ぶ場所はどこでいいかな?

「ドッグラン」  
 普段は家の中で過ごすことが多いワンちゃん、散歩になると喜びます。リードをつけていなければいけません。ノーリードで過ごせるのがドッグランです。ただ、利用にはいくつかの約束事があります。ゴミやフンは利用者が持ち帰る、はじめての場所の場合は慣れから場所を外す、予防接種を受けているなど、施設によって注意事項は異なりますので確認してください。

●新成道ドッグラン松戸  
 寒くても、やはりワンちゃんは元気いっぱい走り回るのが大好きです。大型犬エリアは約2500平方メートル、中・小型犬はそれぞれ約1000平方メートルの広さがあり、自然ドッグランエリアや不慣れたワンちゃん用エリアもあります。

ワンちゃんたちは、トッブスピードに乗って縦横無尽に走り回れる広さに大満足の様子。飼い主さんが思いっきり投げたボールを全力で行って取って帰ってきて、もっともっとおねだりする姿や、お友達になったワンちゃんと追いかけて遊ぶ姿は「カッコイイ!」のです。他の飼い主さんと戯れたりは、はたまた遊び疲れてボーっとしていたりする

ワンちゃんもいて、こちらでは「癒し」そのもの。実は写真を撮っている最中私の足元に座っていた子がいて、撫でながら撮った写真もあります。

毎週訪れている方、年明けはじめての方それぞれに、仲間同士で集まったり知り合った方と過ごしたり、ここにいる人は皆家族という感覚なのですよ。「ここね、すごい犬種が豊富ですよ。見ていて飽きないよ、かっこいいよね」とおっしゃる方も。券は一日券なので再入場OKです。帰りは洗いで足を洗って帰ってください。タオルの貸し出しは無料です。住所/松戸市高塚新田18-5 047-312-88008 営業時間/9時~17時 (水曜日は13時~) ※夏季時間あり 定休日/年末年始、雨天時 料金/1頭につき平日800円、土日祝日1000円 (2頭目からは半額) 注意事項/入場の際には1頭につきそれぞれ1年以上の混合ワクチン証明書と狂犬病注射済証が必要。 http://shinkai-frontier.co.jp/dogrun/

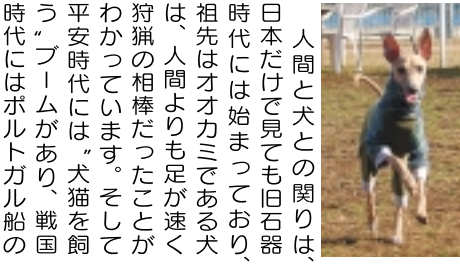

「ドッグカフェ」  
 ワンちゃん連れでフードやドリンクを味わえるカフェです。ワンちゃんも飼い主さんの傍らにいられるので安心です。手作りフードの提供をおこなうところも(2017年12月1日発行号)これを食べたい!でもドッグカフェを紹介。各種グッツ販売や、トリミングサロン、ドッグラン、各種イベントなど、プラス要素のあるドッグカフェがあります。

●しるるめカフェ  
 1階は駐車場とその正面階段を昇るとカフェがあります。ふんわりと座らないうちの子は落ちてくる心配がないから心配ないという方やワンちゃん以外のペットを連れてきた方には個室があります(予約制)。(2階は)

## ワンちゃんの喜び場所

今年は成年ですね。今年主役のワンちゃんが楽しく過ごせ、その姿を見て飼い主さんも笑顔が増えそうな場所を紹介いたします。ワンちゃんを飼われていない方も、そのかわいさに癒されるかもしれません。

10年に一度が買い替えの目安!!

### 給湯器・風呂釜が大特価!

マンション・戸建対応! (工事費・処分費・ガス接続費・税込)

RUF-A2005SAW

定価 31万4,496円 ▶ **全て込み 106,000円**

大手メーカー「リンナイ」の最新型給湯器、オート追い焚き機能付20号マルチリモコンタイプを工事費・処分費・ガス接続費・税込込みで、定価31万4,496円がなんと特別価格の10万6000円!

16号・24号フルオートタイプや他社製品も大幅値引! 10年に一度が買い替えの目安。台数に限りがあるので、丁寧な施工でアフターケアも万全! 都市ガス、LPガス等どんなガスにも対応! 出張・見積・点検は一切無料です。お気軽にお電話ください。

緊急工事もお電話ください! ※追加料金はありませぬ (京業ガス簡易内管登録店)

市役所にてCM放映中!  
 松戸・市川・柏・我孫子・習志野  
 リモコン付「リンナイ」最新型オート追い焚き機能付20号

(株)アクアガード  
 松戸 柏 市川 鎌ヶ谷  
 年中無休・365日工事受付OK!  
 ☎0120-222-190  
 「ウキウキを見た」とお伝えください  
 【本社】市川市大野町4-2180

「ドッグカフェ」  
 ワンちゃん連れでフードやドリンクを味わえるカフェです。ワンちゃんも飼い主さんの傍らにいられるので安心です。手作りフードの提供をおこなうところも(2017年12月1日発行号)これを食べたい!でもドッグカフェを紹介。各種グッツ販売や、トリミングサロン、ドッグラン、各種イベントなど、プラス要素のあるドッグカフェがあります。

●しるるめカフェ  
 1階は駐車場とその正面階段を昇るとカフェがあります。ふんわりと座らないうちの子は落ちてくる心配がないから心配ないという方やワンちゃん以外のペットを連れてきた方には個室があります(予約制)。(2階は)

2月10日はふとんの日

2月10日は「ふとんの日」日頃使っているお布団をチェックする日にしませんか? そこで創業64年を迎える老舗ふとん店「ふとんのうえの」三代目店主で国家検定寝具制作一級技能士のお布団をお手入れについてお話を伺いました。

Q・お布団のチェック、見極めが良くわからないのは?

A・もちろん大丈夫です。サイズや厚さの調整もいたします。

Q・配達や回収は?

A・松戸市内どちらでも無料です。お見積りにお任せください。

Q・お仕立て枚数は無料ですか?

A・お仕立て枚数は無料です。また、「終活」お

羽毛布団打ち直し前

羽毛敷布団打ち直し後

お布団の暖かさ、保温力やかさ高性、軽さなど。またニオイや襟元の汚れ、破れなどをチェックしてみよう! ひとつでも気になることがあればお気軽にご相談ください。

Q・他店で購入したお布団でも?

A・もちろん大丈夫です。サイズや厚さの調整もいたします。

Q・お仕立て枚数は無料ですか?

A・お仕立て枚数は無料です。また、「終活」お

大戸屋 八柱駅前店 仔オン

期間限定メニュー

せりと鴨の出汁鍋定食 925円(税込)

旬のせりと鴨肉と野菜とやさしい味わいの出汁で仕立てました。

キッチン・ホール スタッフ募集

詳しくは店舗にお問い合わせください。

大戸屋 大戸屋ごはん処 八柱駅前店

〒270-0201 松戸市日暮1-7-1 番番館松戸家ビル2階

11:00~22:00 (L.O 21:30)

047-375-8651

大戸屋 大戸屋ごはん処 八柱駅前店

店内でお食事(定食ご注文)のお客様に本券1枚で2名様まで

アイスサービス

大戸屋八柱駅前店のみ利用可。平成30年3月末日まで。※他券併用不可。※詳細はスタッフまで。

布団お手入れキャンペーン

★羽毛プレミアム・リフォーム加工 29,900円~ (税別)

★綿布団デラックス・打ち直し加工 9,800円~ (税別)

※WをSに、またロングサイズへの別注もOKです

終活お手伝いキャンペーン 5,000円~ (税別)

グッスリ眠れる布団専門店

ふとんのうえの

お仕立て1枚につき 500円割引クーポン券

平成30年2月28日迄

営業時間 10:00~19:00  
 定休日 日曜日、祝日

047-343-8248

WEBショップ [ふとん職人ドットコム] http://futon-syokunin.com

松戸市新松戸3-358

武蔵野線 幸谷駅 常磐線 新松戸駅

武蔵野線 幸谷駅 常磐線 新松戸駅

武蔵野線 幸谷駅 常磐線 新松戸駅

おかげ様で6周年! 安くて、ていねい! 男性 女性 お子様 に大好評!!

美と癒しのトータルサロン まほうの手 新松戸店

心と体がキレイになる 1,000円メニュー

カット(ブロー込み、男性、女性、子供) 1,000円

お顔そり 1,000円

お顔のエステ 1,000円

フェイスピーリング 2,000円

毛染め(カラー染め剤) 2,000円

新メニュー つむじのわれ目やボリュームに

つむじのボリュームパーマ 2,000円

プライダルシェービング&エステ 4,000円

もみほぐし(20分) 1,000円

※表示価格はすべて税込価格です。

スタッフ募集中! 詳しくはお問い合わせください

松戸市新松戸3-304 グリーンプラザB-3

9:00~19:00 有

火曜日・第2水曜日

080-4075-3891 ご予約優先

カットのみの方はご予約不要

もみほぐし 10分延長サービス

有効期限/2018年4月5日(木)まで

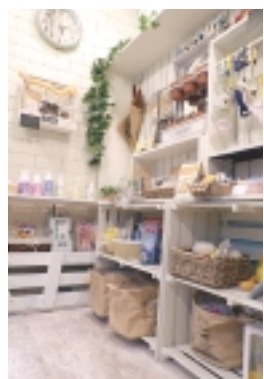

可愛いカットをしてもらうに止まらず、人が美容院に行く以上にワンちゃんも生活レベルが必要と

【ドッグサロン】

不定期で各種イベントを開催しており、3月には7日撮影会、13日お手入れ教室を予定。なお、しるいぬ力フェスティブ「ペットと暮らす」では里親募集活動を行っています。この活動を通して3月11日アグリドッグレスキュー譲渡会、18日しるいぬ力フェスティブ、25日アーチ譲渡会のイベントも予定しています。カフェ内にも数頭の保護犬がいます。

前述のイベントなどがなく、この3階のスペースは、貸切室内ドッグランとして使用可能です。

住所／流山市南流山1-15-7 ☎04-7170-0158 営業時間／11時～18時 定休日／年中無休 http://shionu-cafe.com/



(1ページからのつづき) こちらはレンタルボックスがあり、各ハンドメイド作家さんが作ったワンちゃんの洋服やリード、おもちゃ、リボンなど、動物関連の品、計1000点以上が並んでいます。

また、ちよっと臆病な子はゆつくり焦らず、会話をし触れ合いながら、慣れさせてくれるのを待つて施術するのだが(ある日お店の前を通り過ぎたら、ワンちゃんの頬に手を当て、二コト目を見つめながら何か話していました)。

スキンケアに強く、さらに口の中、耳の中、目などの状態を細かくチェックして、お客様に伝えてあげます。オーラルケアにも力を注いでおり、歯ブラシに慣れたワンちゃんであれば、マウスケアメンターの資格者が無料で歯磨きトレーニングの指導をしてくれるそうです(歯磨きは500円〜)。

「保護犬の譲渡会」に参加しませんか? 「ワンちゃんが喜ぶ」としたら、愛情たっぷり家族かと思えます。これから、ワンちゃんを飼いたいと思ってる方、一度こちらにも行ってみませんか?

住所／松戸市大金平5-3922 ☎047-710-9613 営業時間／9時30分～17時30分 定休日／木曜日 http://www.cowan.jp/ (みじゆ)

犬の美容室COWAN オナーの関口さんは飼いまさんの会話を重視して情報収集し、ワンちゃんそれぞれでキリを作らずにバランスを見て「かわいい」を常に考えながらカットします。

7時から9時まで続きます。講師は「まつど国際文化大使」を務める力ナダ入男性です。挨拶の後に一人30秒ずつ「今日は何をしていたか」を話すのが恒例です。先生や仲間からはボンボンと質問が飛んで、それに答え返す様はまさに英語のキャッチボール。決して難しい言葉を使っているわけではありませんが、母国語ではない言葉でのやり取りが一種のワクワク感を醸し出しています。そしてテーマ自由のフリートークへと移ります。



松戸駅西口から徒歩1分、ダイエーの向かい側にある松戸西公園。この公園の北側の一角に、大人の背丈ほどの立派な石碑があります。「高砂道路」と刻まれたこの碑「大正12年6月成」と裏面に付されています。「松戸町土木費」として寄付金。氏名の明細が列記されさらに「発起人」の氏名が刻まれています。95年

石碑めぐり 134 高砂道路の碑 (松戸市)

の歳月を経た石碑の歴史を紐解くと、松戸市年表の大正12年7月1日の項に「町道第一三号線高砂道路開通式。総経費二九八五五〇銭中、町費一、七九七五〇銭。川崎・東葛・農商銀行より各五〇〇円寄付」と記載が見つかり、石碑は開通式に合わせ建立されたものと推測されます。

「松戸英会話同好会」は喋って喋って英会話力を磨きます。楽しく英語が身につくお喋りは午後



種事業へ投資ブームの中で、松戸町域で早くから事業を起こした起業家達でした。昭和に入り、高砂通りが軒を連ね、昼夜問わず賑わう、町民に愛される横丁になりました。(あお)

「松戸英会話同好会」は喋って喋って英会話力を磨きます。楽しく英語が身につくお喋りは午後7時から9時まで続きます。講師は「まつど国際文化大使」を務める力ナダ入男性です。挨拶の後に一人30秒ずつ「今日は何をしていたか」を話すのが恒例です。先生や仲間からはボンボンと質問が飛んで、それに答え返す様はまさに英語のキャッチボール。決して難しい言葉を使っているわけではありませんが、母国語ではない言葉でのやり取りが一種のワクワク感を醸し出しています。そしてテーマ自由のフリートークへと移ります。

「松戸英会話同好会」は喋って喋って英会話力を磨きます。楽しく英語が身につくお喋りは午後7時から9時まで続きます。講師は「まつど国際文化大使」を務める力ナダ入男性です。挨拶の後に一人30秒ずつ「今日は何をしていたか」を話すのが恒例です。先生や仲間からはボンボンと質問が飛んで、それに答え返す様はまさに英語のキャッチボール。決して難しい言葉を使っているわけではありませんが、母国語ではない言葉でのやり取りが一種のワクワク感を醸し出しています。そしてテーマ自由のフリートークへと移ります。

「松戸英会話同好会」は喋って喋って英会話力を磨きます。楽しく英語が身につくお喋りは午後7時から9時まで続きます。講師は「まつど国際文化大使」を務める力ナダ入男性です。挨拶の後に一人30秒ずつ「今日は何をしていたか」を話すのが恒例です。先生や仲間からはボンボンと質問が飛んで、それに答え返す様はまさに英語のキャッチボール。決して難しい言葉を使っているわけではありませんが、母国語ではない言葉でのやり取りが一種のワクワク感を醸し出しています。そしてテーマ自由のフリートークへと移ります。

「松戸英会話同好会」は喋って喋って英会話力を磨きます。楽しく英語が身につくお喋りは午後7時から9時まで続きます。講師は「まつど国際文化大使」を務める力ナダ入男性です。挨拶の後に一人30秒ずつ「今日は何をしていたか」を話すのが恒例です。先生や仲間からはボンボンと質問が飛んで、それに答え返す様はまさに英語のキャッチボール。決して難しい言葉を使っているわけではありませんが、母国語ではない言葉でのやり取りが一種のワクワク感を醸し出しています。そしてテーマ自由のフリートークへと移ります。

UKIUKI編集室よりみなさまの情報をお待ちしております。あなたののお気に入りをお教えください!! [応募方法] あなたの個人情報・郵便番号・住所・電話番号を明記の上、応募したい情報をハガキ・メール・FAXにてご応募ください。 ※石碑やお店などは、住所(おおよその場所でもOK)を付記してください。 [応募先] UKIUKI編集室「情報募集」係まで 〒277-0053 FAX:04-7176-2100 柏市酒井根5-4-10 E-mail:ukiuki@yusmedia.co.jp

知っ得!! 栄養と健康について!! 子供の歯のうしろから大人の歯がはえてきた。乳歯が抜けていないのに永久歯が生えてきてしまった場合、乳歯を抜いた方がいいのでしょうか? まだ乳歯はぐらぐらして抜けてしまっている時期です。上あごの前歯の隙間が空いてちよつと見栄えが良くない時期があります。この時期を「見にくいアヒルの子時期 (ugly duckling stage)」とも言われています。いよいよ歯のうしろから大人の歯がはえてきたら、歯を大切に!! 歯を大切に!! (PR)

松戸21世紀の森と広場 10団体による和太鼓の共演 縁日の屋台・森のことも館。みどり豊かな大なる自然と日本伝統音楽のコラボレーションをお楽しみください!! 八千代高校鼓組 和太鼓打込集団 郷風會 USAGI&UCL 末広太鼓 手見奈太鼓 松戸つづみ連 御陣屋太鼓を守る会 専大松戸和太鼓の会 鳳太鼓 小金原9丁目太鼓。2018.3.18 SUN 9:30-15:30 ※9:00開場 和太鼓の公演。会場: 21世紀の森と広場「千駄堀池のほとり」 お問い合わせ: 21世紀の森と広場管理事務所 ☎047-345-8900

医療法人社団 大育会 いで歯科医院 松戸市西馬橋相川117 ☎047-340-3718 http://www.ide-shika.com info@ide-shika.com 診療時間/AM9:00~PM6:30 (土曜のみPM5:00まで) 休 休 休 / PM1:00~PM2:30 休 診 日 / 木 曜 日 日 曜 祝 日

イベント情報はここでチェック! ※小雨決行(規模を縮小して開催しますが、悪天候により中止となる場合、HPにてお知らせします)



**野馬除土手の木戸遺構**

時は江戸。下総台地には「小金牧」という幕府の軍馬の放牧場が広がっていました。その規模は現在の野田から流山、柏、松戸、鎌ヶ谷、船橋、習志野、八千代、千葉、白井、印西にまたがる広大なもので、それはさらに五枚(元は七枚)に分か



**野馬除土手 (のまよけどて)**

れていました。その一つ「中野牧」が松戸市東部、柏市南部、鎌ヶ谷市、白井市南部周辺にあたります。

これらの放牧場から馬が逃げ出して農作物を荒らさないよう、村と放牧場を隔てるために築いたのが「野馬除土手」です。大抵は「堀」も一緒になっていて、「三重土手、三重土手など、総延長150kmのうちには様々な形状があったようです。開発によって、削られ寸断され、「野馬除土手」自体が忘れられそうなか

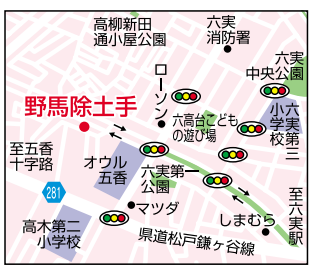

「木戸遺構」も残っています。辺りでは元は一続きだった土手が所々に見られます。

◎所在地「松戸市五香8-31」  
◎参考「小金牧 野馬除土手は近い(2017)」(青木 更也)



うなぎ割烹にし村 松戸八柱

共水うなぎ御重箱とお新香 3,800円

松戸市松台1-1-21 (P4台分有)  
毎週月曜日(月曜が祝日の場合は翌火曜日)  
11:30~15:00 (Lo14:00)  
ランチ: 11:30~14:00  
17:00~21:30 (Lo20:30)  
☎047-703-7507

**うなぎ割烹にし村 松戸八柱**

昨年6月、みのり台駅徒歩2分にオープンした「うなぎ割烹にし村」。明治26年創業「つき宮川本屋」で18年の修行を経て独立、120年以上継ぎ足された秘伝のタレを継承し、国内でも数の少ない幻のうなぎ「共水(きょうすい)うなぎ」を提供するお店です。共水うなぎの他に、厳選国産鰻やランチ、コース料理(コース料金は5,000円・8,000円)

円・10,000円)などメニューも豊富。写真は8,000円のコース料理です(前菜・刺身・白焼き・共水鰻・肝吸い・お新香・デザート)落ち着いた店内で美味しい鰻を召し上がってみてはいかがでしょうか。

価格はすべて税抜、コース料理はご予約制となっております。

**発見** 私の名店 老舗名店の秘伝タレを引き継ぐ



**UKIUKIクーポン**

うなぎ割烹にし村 店内でお食事の方 肝吸いもしくは赤ダシサービス ランチはお祝い物を肝吸いに変更 8000円以上のコース料理ご注文の方、**グラスビールサービス**

クーポン有効期限 2/9(金)~3/11(日)迄



8,000円コース料理 (要予約)

**楽しく学ぼう!! 安くておもしろい!**

**水墨画 絵手紙教室**

初心者の方も大歓迎! お気軽にお問い合わせください。

第2・4月曜日 13:30~15:00	第2木曜日 13:30~15:00
第2・4日曜日 13:30~15:00	第2土曜日 13:30~15:00

費用: 1回 1,000円  
場所: 松戸伊勢丹となり、にしきのビル4F  
申込 ☎047-364-5232 (宮山)

**UKIUKI 次号発行のお知らせ**

次号のUKIUKIは、2月23日(金)となります。

UKIUKI編集室

●「お店の営業案内」  
「ベットの譲りませう」  
「希少レコード売ります」など  
使い方はあなた次第です。

合同版1行1200円  
松戸全域へ情報発信! 問い合わせは編集室へ  
☎04-7176-2274

**文字広告欄**  
「ミニミニ広告」大募集!  
例えばこんな使い方!

**どんな車でも引き取ります**

**高価買取**  
**出張査定無料**  
**廃車無料**

TEL.047-700-5886

**M garage**  
エム ガレージ  
住 松戸市秋山365-3  
営 10:00~19:00  
休 水曜日  
http://m-garage.spcar.jp/

**UKIUKI 読者プレゼント**

【応募締切】2月22日(木)必着

このたび「ミュージアムパーク 茨城県自然博物館」様よりUKIUKI読者の方へ、無料招待券10組20名様にプレゼントいたします。第71回企画展「変形菌ーふしぎ?かわいい森の妖精ー」(2018年2月17日(土)~2018年6月10日(日)まで開催)

ご希望の方は、ハガキ、メール、FAXで、郵便番号・住所・氏名・電話番号・年齢・職業・家族構成・購読している新聞名・UKIUKIの好きなコーナー、UKIUKIでやってほしい特集をお書きの上、UKIUKI編集室「茨城県自然博物館招待券プレゼント」係までご応募ください。

ミュージアムパーク 茨城県自然博物館  
茨城県坂東市大崎700番地  
☎0297-38-2000

※プレゼントの当選は発送をもって代えさせていただきます。  
※ご応募いただいた氏名等の個人情報は、プレゼントの当選発表と発送のみ使用し、他の用途では使用いたしません。

応募先 UKIUKI編集室 〒277-0053 柏市酒井根5-4-10  
FAX...04-7176-2100  
E-Mail...ukiuki@yusmedia.co.jp

**UKIUKI 読者プレゼント**

今回「CPPINE」様よりUKIUKI読者の方へ、15AWオリジナルケースをいただきましたので、5名様にプレゼントいたします。ご希望の方は、ハガキ、メール、FAXで、郵便番号・住所・氏名・電話番号・年齢・職業・購読している新聞名・UKIUKIの好きなコーナーをお書きの上、UKIUKI編集室「読者プレゼント「オリジナルケース」係までご応募ください。

※メールで応募の方は件名に「UKIUKI読者プレゼント応募」と必ず入れてください。

**UKIUKI編集室**  
〒277-0053 柏市酒井根5-4-10  
FAX...04-7176-2100  
E-Mail...ukiuki@yusmedia.co.jp

**CPPINE 新松戸本店サロン**  
住 所...松戸市新松戸4-78  
営業時間...10:00~21:00  
定 休 日...第1・3日曜日、祝日

※プレゼントの当選は発送をもって代えさせていただきます。  
※ご応募いただいた氏名等の個人情報は、プレゼントの当選発表と発送のみ使用し、他の用途では使用いたしません。

**見逃した人気コーナーをもう一度**

**パソコンで見る「Web UKIUKI」**

http://www.webukiuki.com/

または **松戸ウキウキ** 検索

上記URLより過去のウキウキ紙面を閲覧することができます。「毎回必ずファイルしていたのに...」「もう一度見たい!」などという方は必見! 新たな発見があるかも!

※一部閲覧できない号もございますが随時閲覧可能となりますので、予めご了承ください。

**ジュエリーの修理・リフォーム**

この道40年の大ベテラン!

金・銀・プラチナ・ダイヤ 専門店ならではの **高額買取!**

◆お見積・査定無料◆  
出張無料査定も承ります

ご来店されたお客様の声

- 他のお店を何ヶ所か回りましたが、ゴールドストーンさんでの査定額が一番高く、買取をお願いしました。ご主人の対応も良く、入りやすい雰囲気なので良かったです。
- こんなものまで!? という品物も、しっかりと査定くれました。もっと早く持ってれば...と思いました。
- ネックレスの修理をお願いしました。驚くほど安く修理してくれて大満足です。

1万円以上お売り下さった方に! **天然石パワーストーン プレゼント中** 通常2,000円 無くなり次第終了

**ジュエリーの修理・リフォーム・制作**  
格安で承ります ◆チェーン切れ◆糸替え◆新品仕上げ◆サイズ直し◆  
**1,000円~** ※お気軽にご相談下さい

**ゴールドストーン**  
高価買取・ジュエリー修理加工  
〒277-0053 千葉県松戸市常盤平5-6-3  
☎047-710-6346 営業時間/10:00~18:00 日曜定休

### 新しい「畳」で快適生活

畳・ふすま・クロス など細かい事から  
**全面リフォーム** まで承ります

見積り、お気軽にお電話ください。

**信頼 実績 高い技術力**

松戸特別技能功労賞受賞

**(有)池田畳店**  
松戸市新松戸4-188  
TEL 047-344-7863

### こども英語・英会話 アミティー

4月スタート前に、アミティーのレッスンをぜひ一度ご体験ください!

0歳~中高生 **おためしレッスン** 受付中!

少人数グループレッスン プライベート(1対1)レッスン  
4回 ¥5,500円 6回 ¥12,000円

申込締切 2/28 (水) 通常価格をすべてお支払いください

アミティーオリジナルプレゼント 入学料 ¥0 (税込10,000円)

**アミティー 馬橋校**  
TEL 047-312-0033  
松戸市西馬橋1-14-7 バレス馬橋1F  
受付10:00~19:00 (火~土曜) ●休/日・月曜  
レッスン内容・授業料など、詳しくはHPをご覧ください。

### 食べたい!

美味いいちごの季節! みなさんはいちご狩りに出かけましたか? 「わたらいいちご園」は土耕、有機肥料で味にこだわったいちごを栽培。たくさんの方に美味しいいちごを味わっていただきたいと、今年2月上旬

いちご狩り料金  
2月未まで ¥1,700円 (1500円)  
3月1日~4月7日まで ¥1,500円 (1300円)  
4月8日~5月上旬まで ¥1,100円 (900円)  
※カッターは小人(3歳以上小学生未満)

住所: いちご狩り/柏市布瀬 2675 付近  
直売所/柏市布瀬 188-1  
時間/10時~なくなり次第終了  
※お電話にて確認して下さい。  
休日/不定休  
TEL 04-7191-9055

わたりいちご園 開園~4月22日まで  
いちご狩りお一人様入園 **100円引き**  
※他券との併用不可  
この券を切り取ってご持参下さい。

### ガス給湯器設置のスペシャリスト 給湯器プロ.com

松戸市で28年!

<b>Rinnai</b> 24号 標準オート RUF-E2405SAW(A) 定価 ¥368,280 <b>¥139,000</b> (税込)	<b>Rinnai</b> 24号 標準2穴オート RFS-E2405SA(A) 定価 ¥328,320 <b>¥149,000</b> (税込)	<b>NORITZ</b> 24号 標準オート GT-C246SAWX BL 定価 ¥368,280 <b>¥132,000</b> (税込)
<b>Rinnai</b> マンションタイプ 20号 IPS標準オート RUF-VS2005SAW 定価 ¥300,024 <b>¥126,000</b> (税込)	<b>NORITZ</b> 24号 標準2穴オート GRO-C2462SAX 定価 ¥329,400 <b>¥157,000</b> (税込)	<b>NORITZ</b> 24号 標準オート GTH-C2450SAW3H 定価 ¥425,520 <b>¥209,000</b> (税込)

最新機種で追加工事なしの安心価格 撤去処分費/給湯器/台所浴室リモコン工事 給湯/湯/ガス/配管工事が税込価格!

コードレスリモコンに変更は**プラス20,000円(税込)**です。 工事施工例は 給湯器プロ.com 検索

給湯器プロ.com 電話受付 9時~17時(月~土) 24時間受付 0120-311-913 見積無料・現地調査は迅速対応

住所: いちご狩り/柏市布瀬 2675 付近  
直売所/柏市布瀬 188-1  
時間/10時~なくなり次第終了  
※お電話にて確認して下さい。  
休日/不定休  
TEL 04-7191-9055

わたりいちご園 開園~4月22日まで  
いちご狩りお一人様入園 **100円引き**  
※他券との併用不可  
この券を切り取ってご持参下さい。

### 農業体験農園の参加者募集

自分の手で野菜を作ってみませんか

**農業体験農園とは?**

- 農園スタッフの指導で年間を通して色々な野菜作りを体験します。
- 種・苗・肥料・農具など必要なものは農園で用意します。みなさんは手ぶらで畑に来てください。
- 夏野菜・冬野菜をたっぷり収穫、持ち帰ることができます。

収穫祭、イベントなども予定しています。

日程: 土曜日の午前中(2時間程度)  
雨天、日程変更有り  
※当日欠席の場合は後でフォローします。

広さ: 1人30㎡  
費用: 年間60,000円(税別)  
集合日以外でも自由に畑に来てください

2/18日 10:00~11:00  
お電話でご予約ください 参加費無料  
随時募集 当日参加出来ない場合でもお気軽にご連絡ください。

申し込み先 **JR新松戸駅東口すぐ** 松戸市幸谷606  
**さかい農園** Tel&Fax 047-347-7115  
Eメール: sakainouen.m@gmail.com

### 早春 無垢板フェア 2/10(土)~3/25(日)

無垢一枚板ダイニングテーブルの大売り出し!

常時無垢板300枚を展示。国産材から外国材まで幅広い品ぞろえ。お店の様子はYouTubeにて、価格はホームページで。  
<https://www.kirakumokkobo.com/>

YouTubeにて店内動画配信!

柳テーブル 榎ダイニング 榎テーブル 三点脚 屋久杉テーブル

30代を中心にブレイク中!

金・土・日・祝日は店長が在店する特売日  
その他の曜日もお電話いただければ開店します (幅変えられます) テーブル置き 座卓置き

営 金・土・日・祝日 10:30~18:00 関東一円 配達無料!  
休 流山市駒木台217-3 新築、リフォーム、リノベーションのお客様 完成まで商品をお預かりいたします。

木楽木工房 TEL.090-7703-5538

### 冬のずわい蟹フェア

おもてなし期間 2月28日(水)まで

ランチ限定 お昼のおもてなし  
ランチタイム11:30~15:00 (ラストオーダー14:00)  
※日曜・祝日はご用意致しておりません。

ずわい半身付 おすすめ購 数量限定  
紋別 (もんべつ) **4,500円** (税込4,860円)  
●ずわい蟹半身盛 ●小鉢二種 ●サラダ ●かに刺身 ●えび天ぷら ●かに茶碗蒸し ●かに釜飯 ●お椀 ●香の物 ●デザート

ずわい半身付 おすすめ購 数量限定  
ずわい御膳 **2,980円** (税込3,218円)

かに料理 **松戸甲羅本店**  
松戸市紙敷1-25-1  
TEL.047-383-6661  
ご予約は50名様まで承ります

ランチ 午前11時30分~午後3時 (オーダー午後2時)  
ディナー 午後5時~午後10時 (オーダーストップ午後9時)  
土・日・祝 午前11時30分~午後10時 (オーダーストップ午後9時)

年中無休 駐車場完備 松戸甲羅本店  
甲羅本店HP <http://www.kora-honten.jp> 無料送迎バス承ります