

無料 Free

UKIUKI!

ウキウキする松戸の生活情報紙 **4月20日 第564号**
●毎月2回発行

発行部数
松戸東北版 98,000部
 (国道6号線より東側の松戸市全域)
松戸東南版 52,000部
 (国道6号線より西側の松戸市全域)
 発行 株式会社ユースメディア
 千葉県柏市酒井根5-4-10
 TEL: 04-7176-2111
 FAX: 04-7176-2100
 E-MAIL: ukiuki@yusmedia.co.jp

かに料理 甲羅 法事 慶事 各種宴会
最大50名様までOK
 かに料理 松戸甲羅本店 TEL.047-383-6661

中職などの有力人物が藩主になることが多かったため、「老中の城」と呼ばれ、栄えました。そ



おはやし館の高札



おはやしの道具

マップを見てわかったのは、東西2km、南北1kmほどの間に見どころが点在しているということ。自転車でざっと巡れば2〜3時間ですが、見学や食事を取れば丸1日くらいがいい感じ。今回は10時に歩き始め、駅に戻ったのは17時前でした。さて、佐倉は400年前、徳川家康の命により城が開かれたのが始まりです。幕府の老中職などの有力人物が藩主になることが多かったため、「老中の城」と呼ばれ、栄えました。その練習なども行われています。また、外には慶応4年の太政官高札が掲げられており、興味を引かれました。人の道にのっとり、悪事を働かないようにとの内容で、道徳的なこともここで公示されています。



佐倉市観光協会

「NPO法人 佐倉一里塚」駅を背にして坂道を登っていくと、レンガ造りの市立美術館が見えてきます。ここを東に曲がると市営の無料駐車場が。車来たときはここに駐車して街歩きをすれば便利です。



殿様の菩提寺

「観光協会で情報収集」まずは、駅前の観光協会に街歩きの情報を集めることに。貸自転車も扱っている。このことから自転車で巡ることも可能です。佐倉は坂が多いので、記者は歩くことにしましたが、スタッフの方は「自転車を利用して、坂は押して歩く方も多いですよ。ちなみにレンタル料は1台500円(9〜17時)です。」

「NPO法人 佐倉一里塚」駅を背にして坂道を登っていくと、レンガ造りの市立美術館が見えてきます。ここを東に曲がると市営の無料駐車場が。車来たときはここに駐車して街歩きをすれば便利です。

「葛天寺・堀田家墓所」佐倉藩主を代々務めた堀田家の菩提寺。檀家は堀田家のみで、殿様や奥方の墓が並んでいます。

千葉の城下町・佐倉で
のんびり 歴史探索

松戸から新京成線と京成線を乗り継ぎ、やって来ました、京成佐倉駅。ベッドタウンのイメージですが、由緒ある城下町だったことをご存知ですか？ 江戸の名残を探して春の一日、のんびりと歩いてきました。

ServiceMASTER
ダスキンのハウスクリーニング
 自分では落とせない汚れ「プロのおそうじ」におまかせください!

エアコン・リビング・浴室・キッチン
 洗面所・トイレ・洗濯機

サービスは他にも色々!!
 お気軽にお問い合わせください。◎見積は無料

ダスキン 松戸
 住 松戸市二十世紀が丘秋町105
 営 9:00~17:30 休 土曜・日曜・祝日

4/20~5/31申し込み分まで
 ◎ウキウキ見たで **1,000円**引き
 ※税抜15,000円以上のサービスで

フリーダイヤル **0120-86-94-41**
 「ウキウキを見た」とお伝え下さい。

庭園も見事

「佐倉順天堂記念館」蘭医 佐藤泰然によって天保14年(1843)に開かれた、オランダ医

「堀田邸の内部」堀田邸の内部。5017/月曜日休(2ページへつづく)

「日新の医学、佐倉の林」より生ず」と評された。館内には当時の医療器具や書籍などが展示されています。

学の外手術術を行い、全国から多くの塾生が集まり「日新の医学、佐倉の林」と評された。館内には当時の医療器具や書籍などが展示されています。

043・486・4992
 5017/月曜日休(2ページへつづく)

貸収納 ストックハウスハケ崎
入庫者募集!! ¥6,264~ 8タイプ全78室

●24時間使用可 ●エアコン ●セキュリティシステム完備
 ●随時室内見学できます

STOCK HOUSE HACHIGASAKI

現地案内図
 ビックA スリッパ
 千葉ベッ ト
 ハケ崎交差点
 馬橋立体入口
 至松戸
 松戸市ハケ崎 7-29-3

ホームページ <http://hops-stockhouse.com>

全館 新入庫者に賃料1ヶ月無料 ※条件有

6タイプ全156室 ストックハウス 北小金
8タイプ全104室 ストックハウス 光ヶ丘

北小金南口駅前通り
五大ホーム(株) ☎047-345-4311 9:00~17:00 水曜日定休

8タイプ全112室 ストックハウス新松戸
 申込先 **太陽ハウス(株)** ☎047-343-1113 水曜日定休
 新松戸店(駅バス停前)

パール&ホワイトリボン肺がんドック
 5月31日~6月6日は禁煙週間です。

肺がん撲滅を目指して!! 肺がんドック推進期間を設けました。
期間特別料金 【通常料金 11,000円】
(胸部CT検査) 5,000円(税込)

●CT検査は、より早く、より細かい撮影が可能
 ●胸部X線検査では発見が難しい小さな肺がんの発見も可能

期間:平成30年6月1日(金)~平成30年7月31日(火)
 (月~金) 9:00~17:00 (土) 9:00~12:00

●事前申込が必要です。●保険適応外検査です。

松戸市肺がん検診精密検査実施委託医療機関 予約・問い合わせ先
新松戸中央総合病院 完全予約制 ☎047-309-4186
 千葉県松戸市新松戸1-380 Email scgh-renkei.smt@ims.gr.jp FAX 047-309-4180

ガス給湯器設置のスペシャリスト 給湯器プロ.com 松戸市で28年!

NORITZ (マンション用) 20号 PS標準 オート GT-2053SAWX 定価¥315,360 撤去処分/リモコン全工事込 ¥124,000 (税込)	NORITZ 24号 壁掛 オート GT-C246SAWX BL 定価¥368,280 撤去処分/リモコン全工事込 ¥131,000 (税込)	NORITZ 24号 壁掛 オート GT-C246SARX BL 定価¥380,160 撤去処分/リモコン全工事込 ¥139,000 (税込)
Rinnai マンションタイプ 20号 PS標準 オート RUF-VS2005SAW 定価¥300,024 撤去処分/リモコン全工事込 ¥124,000 (税込)	Rinnai 24号 壁掛 オート RUF-E2405SA(A) 定価¥368,280 撤去処分/リモコン全工事込 ¥137,000 (税込)	Rinnai 24号 壁掛2穴 オート RFS-E2405SA(A) 定価¥328,320 撤去処分/リモコン全工事込 ¥147,000 (税込)

最新機種で追加工事なしの安心価格 撤去処分費/給湯器/台所浴室リモコン工事 給湯/湯/ガス/配管工事が税込価格!
コードレスリモコンに変更はプラス20,000円(税込)です。 工事施工例は 給湯器プロ.com 検索

給湯器プロ.com 電話受付 9時~17時(月~金) 30分以内 急ぎの場合は毎日OK! 〒271-0094 千葉県松戸市上矢切1181-3
 0120-311-913 見積無料・現地調査は迅速対応 メールアドレス info@kyutoukpro.com 24時間受付



麻賀多神社

順天堂記念館から麻賀多神社は徒歩20分ほどですが、お腹が空いたのと疲れたのでタクシーを利用。こんな時、自転車や車ならラクですね。神社の隣にある房州屋という老舗の蕎麦店で昼食をとってからの見学です。

麻賀多神社は佐倉の鎮守で、佐倉の人々の心の拠り所となっています。祭りの際は、各町内の神輿が階段を駆け上る勇壮な情景が見られます。境内に樹齢800年以上の御神木の太銀杏があったので、挨拶をしてきました。

麻賀多神社の南に位置する江戸時代の武家屋敷で、河原家、但馬家、武居家の3棟が公開されています。但馬家は室内に



旧河原家住宅

も上げられるのでゆっくりと見学。質素な造りで小さな庭や菜園、竹林などもあり、当時の武家の暮らしがしのべれます。周辺は静かで緑が多く、ひよどり坂、くらやみ坂



魅力的な坂道



など、古い趣のある坂も小鳥の声を聞きながら散歩すると、心身が癒されるでしょう。

043・486・2947 / 月曜休

【佐倉城址公園】

最後は佐倉城址へ。石垣がないため、城のイメージがつかみにくいのですが、周囲の崖を利用して堀を巡らした堅固な城で、房総唯一の規模だそうです。西の小田原、北の川越と共に、江戸城を取り巻く要衝とされました。現在は様々な花が楽しめる市民の憩いの場となっています。



城の空堀跡

この後、隣接する国立歴史民俗博物館で休憩し、バスに5分ほど乗って京成佐倉駅に戻りました。佐倉は想像以上に見どころがいっぱい。何回かに

【番外編 小川園本店】

街歩きですてきなお店を発見！佐倉一里塚近くにあるお茶の老舗・小川園本店です。2階がカフェになっていて、古い



小川園のカフェ

和室と洋家具がアンティークな趣を醸し出しています。佐倉一里塚待の衣装をまとい、ここでお茶をする人もいます。人気メニューは佐倉茶と手作り甘味のセットで500円とリーズナブル。城下町巡りの休憩におすすめです。



食の安全安心を 考える市民の会

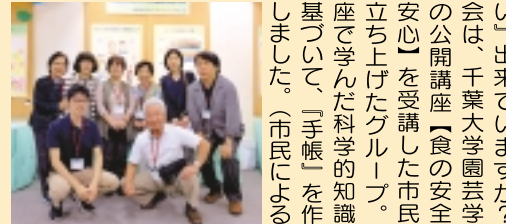

松戸市消費生活展に毎年出展

「食品の安全な取り扱い」がテーマです。同会は、千葉大学園芸学部「食の安全安心」の公開講座「食の安全と安心」を受講した市民が立ち上げたグループ。講座で学んだ科学的知識に基づいて、「手帳」を作成しました。(市民による手帳)

「食品の安全な取り扱い」がテーマです。同会は、千葉大学園芸学部「食の安全安心」の公開講座「食の安全と安心」を受講した市民が立ち上げたグループ。講座で学んだ科学的知識に基づいて、「手帳」を作成しました。(市民による手帳)

石碑めぐり 139

熊野神社・東成田道石碑 (松戸市)

中和倉にある熊野神社は、伊邪那岐命(いざなぎのみこと)を熊野速玉大社(和歌山県新宮市)から勧請してこの地に元禄15年(1702年)に創建されました。中和倉村は明治22年(1889年)

中和倉や松戸の中心地から多くの人が成田山詣りに当たってこの「東成田道石碑」を目印にしたのでしようね。石碑の上部には不動明王が刻まれています。不動明王は大日如来の化身として信仰の対象にあり、行き交う旅人の安全を守ってくれていたのでしょう。

に千駄堀村、八ヶ崎村、栗ヶ沢村、日暮村、金ヶ作村、五香六美村の7村が合併。その後昭和18年(1943年)に松戸市、馬橋村と合併して松戸市中和倉となりました。現在約2000所帯、4000人が住む大きな町です。(由緒書参照)合併した多くの旧村が現在も町名として残されています。神社の境内に「東成田道石碑」があります。隣に「八十八ヶ所大師道石碑」もありです。



「東成田道石碑」を目印にしたのでしようね。石碑の上部には不動明王が刻まれています。不動明王は大日如来の化身として信仰の対象にあり、行き交う旅人の安全を守ってくれていたのでしょう。



松戸市中和倉322-1

UKIUKI特別企画 私のファミリー お気に入りの写真をUKIUKIに載せませんか! 家族集合、もちろんワンちゃんや猫ちゃんも

美と癒しのトータルサロン まほうの手 新松戸店 心と体がキレイになる 1,000円メニュー

UKIUKI編集室より みなさまの情報をお待ちしております

●「お店の営業案内」
「ペット譲ります」「希少レコード売ります」など
使の方はあなた次第です
松戸市全域へ情報発信！問
い合わせは編集室へ
04-7176-2747

UKIUKI
次号発行のお知らせ
次号のUKIUKIは、
5月11日(金)となります。
UKIUKI編集室

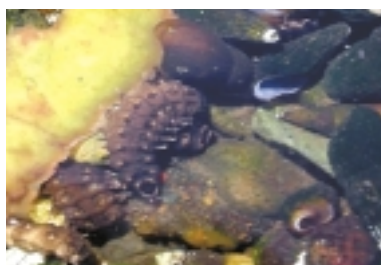

今年で26回目となるホタル観賞会が21世紀の森と広場で開催されます(詳細は市広報にて)。毎年、600匹以上は放たれるホタル。飼育をして「ホタル園」を訪ねました。
清流を再現した水路に

UKIUKI
読者プレゼント
今回UKIUKI編集室より読者の方へ、「カスタムデザインタンブラー」を5名様にプレゼントいたします。
ご希望の方は、ハガキ、メール、FAXで、郵便番号・住所・氏名・電話番号・年齢・職業・購読している新聞名・UKIUKIの好きなコーナーをお書きの上、UKIUKI編集室「UKIUKI読者プレゼント カスタムデザインタンブラー」係までご応募ください。

UKIUKI編集室
〒277-0053 柏市酒井根5-4-10
FAX...04-7176-2100
E-Mail...ukiuki@yusmedia.co.jp

応募先

ホタルの幼虫とカワニナ
の清掃など、卵の期間も作業はあり、一年を通して活動して見えます。ホタルは、自然発生の目標は、自然発生のホタルだけを観賞できるようにすることです。

住所
松戸市金ケ作松戸市育苗園内
問い合わせ
NPO 法人
「松戸ホタルの古里」
047-386-3115 (水野)
飼育活動日/毎土曜日午前

と、ホタルが生息できるような自然を守ること。地域でホタルを育ててみたい方、未来を担う子供たちなど、見学、大歓迎！ホタルの幼虫やジャガイモの輪切りに取りつくかわいカワニナの姿が見られますよ。ボランティアも募集中です。(たいぞ)

まちゼミ
第10回「新松戸まちゼミ」開催!
今回で第10回を迎える「新松戸まちゼミ」を重なることに賑わいを集め、さらにパワーアップ!
3店舗の新規参加店を

今回で第10回を迎える「新松戸まちゼミ」を重なることに賑わいを集め、さらにパワーアップ!
3店舗の新規参加店を

お申し込みは各店舗へ
お申し込みは各店舗へ
お申し込みは各店舗へ

受付開始は4月21日(土)からとなります。
お申し込みは各店舗へ
お申し込みは各店舗へ

見逃した人気コーナーをもう一度
パソコンで見る「Web UKIUKI」
<http://www.webukiuki.com/>
または 松戸ウキウキ 検索

上記URLより過去のウキウキ紙面を閲覧することができます。「毎回必ずファイルしていたのに…」「もう一度見たい!」などという方は必見! 新たな発見があるかも!

※一部閲覧できない号もございますが随時閲覧可能となりますので、予めご了承ください。

まちゼミ
得する街のゼミナール
第10回 受講者募集
新松戸まちゼミ
主催/新松戸商店会連合会「新松戸まちゼミ」実行委員会

平成27年度 タウンプロデュース事業最優秀賞受賞事業

ここでは42講座中一部の講座を紹介しております。「新松戸まちゼミ」はこの他にも様々な講座があります。
開催期間:2018年5/1(火)~5/31(木)
松戸市の市外局番は「047」です

お申し込みは各店舗へ!
「まちゼミの申し込みです」と受けたい講座のお店へ直接お電話してください。

【②印の店舗】受講者には、オトクな「得タククーポン」を差し上げます。
②印の店舗で(5/1(火)~6/30(土))ご利用できます。

受付開始 4/21(土)~

「健康になりたい!」自分を知るヨーガ入門
「一生伸びる足をつくる!」足指のヒミツ伝授
「シニアの安全なお出かけのツボ教えます!」
「夏間近!楽しくボディメイクするなら!」
「女性に人気のピラティスプラス学んで体験」
「無理なく続けられる!」お肉を減らすだけ!「ツボダイエット」
「初めてのパールルームダンス」
「ピーナッツ豆知識」
「印象アップする眉の描き方&目もとメイク」
「30分でもっと“綺麗”になりませんか?」
「作って楽しMY座布団」

「健康になりたい!」自分を知るヨーガ入門
「一生伸びる足をつくる!」足指のヒミツ伝授
「シニアの安全なお出かけのツボ教えます!」
「夏間近!楽しくボディメイクするなら!」
「女性に人気のピラティスプラス学んで体験」
「無理なく続けられる!」お肉を減らすだけ!「ツボダイエット」
「初めてのパールルームダンス」
「ピーナッツ豆知識」
「印象アップする眉の描き方&目もとメイク」
「30分でもっと“綺麗”になりませんか?」
「作って楽しMY座布団」

10年に一度が買い替えの目安!!

給湯器・風呂釜が大特価!

マンション・戸建対応! (工事費・処分費・ガス接続費・税込)

GT-2060SAWX BL **全て込み 106,000円**

定価 33万1,560円

大手メーカー「ノーリツ」の最新型給湯器、オート追い焚き機能付20号マルチリモコンタイプを工事費・処分費・ガス接続費・税込込みで、定価33万1,560円がなんと特別価格の10万6,000円!

16号・24号フルオートタイプや他社製品も大幅値引! 10年に一度が買い替えの目安。台数に限りがあるので、丁寧な施工でアフターケアも万全! 都市ガス、LPガス等どんなガスにも対応! 出張・見積・点検は一切無料です。お気軽にお電話ください。

※追加料金はありませぬ。
(京葉ガス簡易内管登録店)

緊急工事でもご相談ください!

7年保証延長
30名店

市役所にてCM放映中!
松戸・市川・柏・我孫子・習志野

リモコン付「ノーリツ」最新型
オート追い焚き機能付20号

(株)アクアガード
松戸 柏 市川 鎌ヶ谷
年中無休・365日工事受付OK!
☎0120-222-190
「ウキウキを見た!」とお伝えください
【本社】市川市大野町4-2180

食べたい!

和食×バル わたる
おさかなや和樽

大切なひとときを過ごすなら、旬の魚や野菜などの素材を活かす調理法を知って、そんな食べ方もありねと思わせてくれるお店を選びませんか? 和食とバルが融合したような創作料理を提供する「おさかなや和樽」。刺し盛りのメニューでありこの日の「白宴り盛り」

り柚子胡椒のせで、しょうゆをにつけてこのままいただくのも、新鮮で舌が楽しくなります。他に富山の白エビと大和芋の磯部揚げ、静岡桜エビと菜の花のチヂミ、牛タンと牛スジのころころコラーゲン煮込み、干菜産朝どれトマトと自家製塩豆腐のカップシラス風燻製イイダコソースなど。料理は仕入れた素材によって毎日・季節ごとに変動し、日本酒、焼酎、ワイン、ビールそれぞれに合うように考案。ソースなど自家製にこだわり、魚の頭他の部位も

↑280円(写真)
は、八角
の、昆布
メ、真鯛
自家製
の、味噌
ふ、味噌
の、せ、ス
スキの炙

280円(写真)
は、八角
の、昆布
メ、真鯛
自家製
の、味噌
ふ、味噌
の、せ、ス
スキの炙

春の得! 得クーポン

本場大阪のたこ焼 **得 UK UK クーポン**
本場大阪のたこ焼 10個 **648円 → 600円**

細麺がっつり3玉ソース焼きそば **得 UK UK クーポン**
細麺がっつりソース焼きそば(3玉入り) **548円 → 500円**

焼きそばセット **得 UK UK クーポン**
たこ焼4個と細麺焼きそばセット **594円 → 550円**

※クーポン1枚で2バックまで
※来店日: 松戸市小金原店 H30年5月31日(木)まで

お電話でのご予約承ります
松戸市小金原6-11-1
☎11:00~21:00 定休日なし
http://www.rakudako.com

松戸市小金原店
松戸市小金原6-11-1
☎11:00~21:00 定休日なし
http://www.rakudako.com

住所 松戸市本町2-4 ハシヤマビルB1
☎047-382-5370
営業時間 17:00~23:30 (L.O.23:00)
定休日/第1月曜日
https://www.facebook.com/matsudowataru/

UK UK クーポン
おさかなや和樽
5月20日迄
ファーストドリンク
1杯無料
この券を切り取ってご持参下さい。

適した調理法で無駄にしないという店長です。(みじゆ)

得情報!

95%のミシンは修理可能
ミシンを大切に扱う専門店

ファミリーミシン

出張訪問点検・修理
松戸市、柏市、流山市、市川市、鎌ヶ谷市

ファミリーミシン
千葉県花見川区 花園1-20-13
☎9:00~19:00 無休
☎0120-663-933

UKIUKI読者の方に特典
「ウキウキを見た」と申し込むと

①出張費+調整費(先着30名様)
通常4,500円→1,500円

②ジャノメN-355S(限定5台)
特別価格 1万9,800円
下取があれば3,000円引きの
1万6,800円に

ジャノメ N-355S
初心者向け、軽くてコンパクト
下取りがあればさらにお得

打直しセール

生地見本を持ってお問い合わせ致します
薬品無料(既着エリア)

高湿処理をして湿気、臭い、雑菌を除去(生地+打直し+仕立代)
※足し綿は別途料金
掛・敷ふとん 各 **7,800円**より(税込8,424円)

羽毛ふとんリフォームセール

完全個別洗浄
側地の柄は選べます。
定し羽毛(S)300g
無料サービス!

19,800円より
シングル(税込21,384円)

古い羽毛ふとんが
新品同様になる

セール期間 5月31日まで

羽毛・羊毛・綿ふとんなど
ダブルサイズまでまとめて3点で最大18,000円を
9,500円(税込10,260円)

西川ムアツふとん47周年
キャンペーン実施中!
期間中ムアツふとんお買上げの方
●ムアツまくらをプレゼント!
(ムアツパッド除く)
●専用シーツをサービス
(ムアツパッド除く)
●古ふとん無料処分

畳や床に直接しいてご使用いただけます。
ムアツ 2フォーム90 日本製
s 8×91×200cm
(90mm)90ニュートン
ポリジエン加工
38,000円
(税込41,040円)

ムアツ 2フォーム100 日本製
s 9×91×200cm
(100mm)100ニュートン
ポリジエン加工
55,000円
(税込59,400円)

ムアツパッド(日本製)
s 3.5×97×195cm
(35mm)ポリジエン加工
18,000円
(税込19,440円)

ペットマットレス、敷ふとんに
重ねて使用できます。

東京西川・昭和西川取扱店(昭和西川ムアツリースパ・東京西川の「エア」を当店で販売しております。)
寝具のさいとう 営業 AM9:30~PM6:30 水曜日 定休
松戸市西馬橋1-16-9 ☎047-343-5665

UK UK クーポン
西川ムアツふとん
打直しセール
羽毛リフォームセール
5%off
H30年5月31日まで

金製品・ダイヤモンドに強い!

昭和24年創業。TV、雑誌、電車などでおなじみの「質」と「買取」の店。
買取や質お預かりは、信用と実績の「質 えぐる」へ!

質店のご利用にあたり、分からないことや不安なことは、三代目店主が丁寧に説明いたします。

質 えぐる
松戸市金ヶ作 408-73
☎9:00~19:30
休 水曜・第3火曜
TEL.047-387-1534

新常盤線「五香駅」東口からすぐ
お見積りに来て頂いた方
取引成立・不成立
に関わらず
BOXティッシュ
プレゼント
有効期限:平成30年5月31日迄

ゴールデンウィークはかに料理! 甲羅本店大感謝祭り!!

名物かに釜めし
釜めし半額フェア
おもてなし期間 5月1日(火)~5月6日(日)迄

半額

甲羅御膳 通常価格 4,300円 → 3,400円 (税込4,644円)

椿(つばき) 通常価格 3,500円 → 2,600円 (税込2,808円)

釜めし単品 通常価格 1,800円 → 900円 (税込972円)

3種類の特選会席 半額

たらば、ずわい、毛がに

4/29(日)~5/6(日)ランチメニューはお休み致します。
※釜飯は焼き上がり20分程お時間をいただきます

かに料理 松戸甲羅本店
松戸市紙敷1-25-1
TEL.047-383-6661
ご予約は50名様まで承ります

ランチ 午前11時30分~午後3時 (オーダー 午後2時)
ディナー 午後5時~午後10時 (オーダーストップ午後9時)
土・日・祝 午前11時30分~午後10時 (オーダーストップ午後9時)

年中無休 駐車場完備

甲羅本店HP http://www.kora-honten.jp

要予約 10名様よりご送迎致します。詳しくはお問い合わせ下さい。

無料送迎バス承ります