

無料 Free



ウキウキする松戸の生活情報紙 8月24日 第572号 毎月2回発行

発行部数 松戸東北版 98,000部 松戸東南版 (国道6号線より東側の松戸市全域) 松戸西版 52,000部 (国道6号線より西側の松戸市全域) 発行 株式会社ユースメディア 千葉県柏市酒井根5-4-10 TEL: 04-7176-2111 FAX: 04-7176-2100 E-MAIL: ukiuki@yusmedia.co.jp

甲羅 法事 慶事 各種宴会 最大50名様までOK かに料理 松戸甲羅本店 TEL.047-383-6661

「浅草駅」は、大都市内にあってJRの駅と接続も近接していない大手私鉄では数少ない東武線の起点駅。昭和6年に開業した。入混み多く感じました。

浅草は江戸時代からの繁華街で、下町情緒溢れる全国有数の国際観光地。「浅草寺」に立ち寄りまし



昭和6年開業、東武線「浅草駅」な店舗が出ると急カーブで隅田川を渡るため基本6両編成

の改札を出て、まず松戸から北千住に向かいます。その際、北千住駅では改札を一度出る必要があり。要注意は千代田線直通で北千住駅へ行った場合必ず一度改札を出てください。

「東武線北千住駅で「東京スカイツリー」周辺散策フリーきっぷ」を購入し

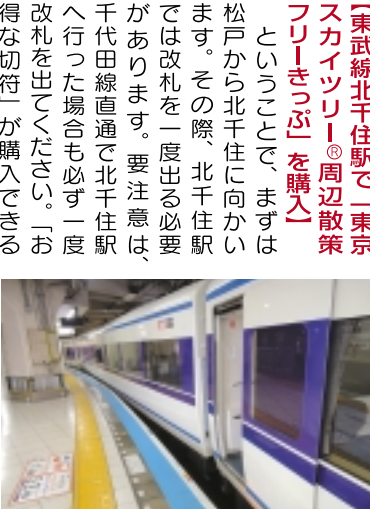

浅草駅先端のカーブはキツイ!

東武鉄道の「下町散策」を楽しもう! 常盤線や千代田線を利用します。その途中駅、「北千住」で乗り換えができる私鉄に東武線が「浅草駅」沿線は、都心においても下町風情が溢れる場所。そんな下町をたっぷり散策できる便利な切符を見つけた!



「吾妻橋」より「隅田川橋梁」を眺める。隅田川対岸の浅草に負けない東武沿線随一の観光地になりました。

成の電車でない浅草駅には入れません。ホームの先端付近は、隅田川橋

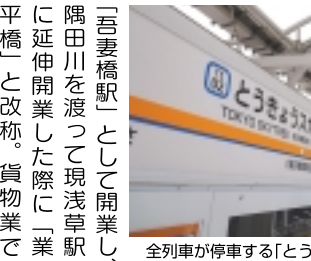

全列車が停車する「とうきょうスカイツリー駅」

ビルとして開業し、今でも7階建てのビル2階にホームがあります。近年500円! 今回の散策で、その他切符を買う必要はありません!

記者世代は「業平橋駅」の駅名がしっくりときますが、2014年に現駅名に改称しました。

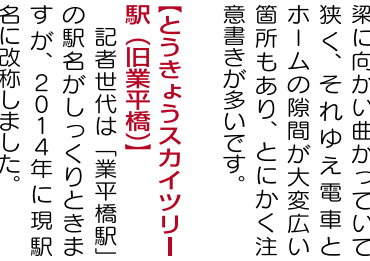

「吾妻橋駅」として開業し、隅田川を渡って現浅草駅に延伸開業した際に「業平橋」と改称。貨物業で大変栄えましたが、1993年(平成5年)に廃止。その貨物跡地に松戸からも見える強大な電波塔を建てたのです。その最寄り駅であり、特急列車も合わせた全列車が停車します。

初心者対象 2ヶ月全8回 手結びのきもの着付教室 無料受講券プレゼント 主催/彩きもの学院松戸校

「電戸線に乗ろう!」 「曳舟駅」は半蔵門線に直通する路線と、浅草への接続。その電戸線が実にローカルなので

貸収納ストックハウス新松戸 入庫者募集!! ¥6,480~8タイプ全112室 24時間使用可 ●エアコン ●セキュリティシステム完備

多忙な平日をお過ごし女性の皆様 曜日にも乳がん検査が受けられます 10月21日(日)に受診できます。

ガス給湯器設置のスペシャリスト 給湯器プロ.com 松戸市で28年!



「東向島駅(旧玉ノ井)」
曳舟に戻り、北千住方面へ戻ります。「東向島駅」は昭和62年まで「玉ノ井」という駅名でした。文豪永井荷風の代表作「瀬東綺譚」は、戦前この地にあった銘酒屋を舞台にした作品です。各駅停車しか停まらない高架駅ですが、高架下には「東武博物館」があります。駅出入口からすぐの場所に位置し、入館料は大人200円と実にリーズナブル。久しぶりに訪れましたが、シミュレーターや展示車両等、なかなか



「ウォッチングプロムナード」は地味ながら面白い! 成が193



「牛田」駅にて、「京成関屋駅」を望む!

仕様に、浅草方面駅舎前には荒川しかないという自然ぶり。土手を歩けば、頭に流れるのは、あの名曲です。(笑)



都会らしからぬ「堀切駅」の風情

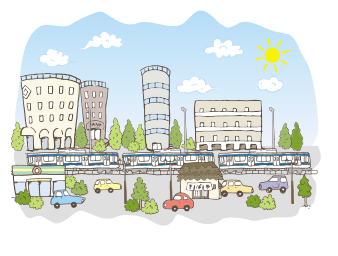

(パイン)

「ここぞ都会のローカル駅」
駅舎を見てアッ!と思う昭和生まれの人は、多いはず。都心にも関わらずホームに屋根がありません。反対側のホームに行くには一度改札を出て跨線橋を渡らなければいけないという面倒な

0年(昭和5年)。その百年も経たない2012年(平成24年)に高さ634mの電波塔を造った人類って、なんだか凄いです!!
「京成線と不思議な距離関係、牛田駅」
京成線と僅か一分で乗り換えができるのに、なぜ互いの駅名が違うのか?疑問に思いませんか?その理由は、京成と東武両鉄道会社が、都心部に向けて路線を伸ばすために争った歴史背景にあるのですが、説明が長くなってしまうので、興味のある方はWeb等で調べてみてください。

の充実ぶりです。
おススメは、駅を通る電車を下の角度から見学できる「ウォッチングプロムナード」。見学場所が東向島駅の上りホーム直下で、レールの近くに小窓が設けられて、地味ながら面白い!

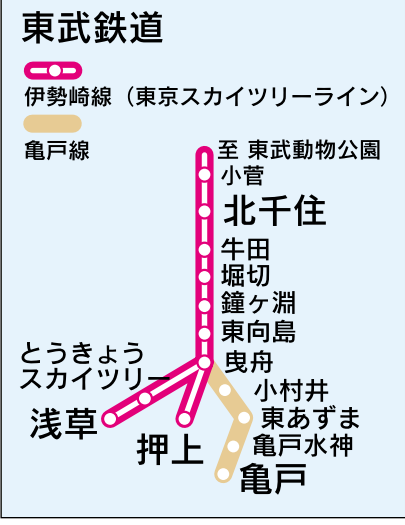

妙見神社の境内には14基の石碑があり、歴史の重さを感じます。中でもひととき自立つのは境内の奥まったところにある「妙見神社・再建記念碑」です。妙見神社は慶応11年(1606年)創建された神社で、創建時は千葉氏の守護神である妙見

石碑めぐり 147
妙見神社・再建記念碑 (松戸市中根)

菩薩を祀っていました。千葉氏の祖は肥前(現在の佐賀・長崎)と下総(現在の千葉)を行き来しており、千葉県にはゆかりのある武将がいます。土地に住む農夫が荒廃した城跡に休める場所を作った跡地に神社が創建されたといわれています。明治初期の神仏分離令により国造り国土守護神の国常立命(くにのとこたちのみこと)をお祀りすることになり現在に至っています。さらに社殿手前の右手に「御大典記念碑」があります。御大典とは天皇の皇位継承を内外に伝える儀典でこれを祝って建立されたものですが、石碑に馬橋村中根と彫られていますが、明治以降の建立でしょうか。神社の近くには国道6号線があり車の往来が激しく騒音の絶えることはありません。しかし、神社は通り一つ離れているため静かで

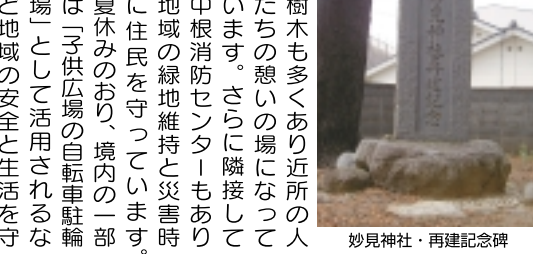

妙見神社・再建記念碑



◎所在地/松戸市中根457

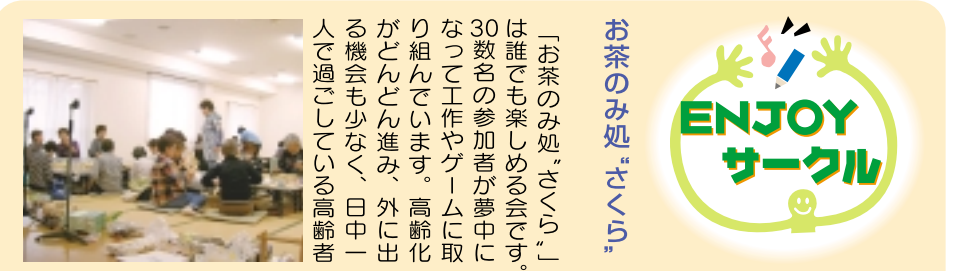

「お茶のみ処、さくら」
は誰でも楽しめる会です。30数名の参加者が夢中になって工作やゲームに取り組んでいます。高齢化が進み、外に出る機会も少なく、日中一人で過ごしている高齢者が多くなっています。ゲームや工作は世話係の人が丁寧に教えてくれるので初心者大歓迎です。地域で孤立せず楽しみが増え、心が和むそうです。また地域の方と顔見知りになっていると緊急時や災害のありにも自然に助け合つことも

や夫婦だけの家庭が増えている。お茶のみ処「さくら」と心強く感じている。淹れたい。一度ご参加されてみてはいかがでしょうか。(お富さん)

◎活動日/毎月第3日曜日(祝日は休み)
◎場所/八ヶ崎会館ホール(子安神社となり)
◎入会金/なし
◎参加費/100円(コーヒー、紅茶、緑茶、クッキー代など) コーヒーはコーヒーメーカーで淹れます。
◎主催/さくらの会 ◎協賛/八ヶ崎町会連合会
◎問い合わせ ☎047-344-2720 (岩田)

松戸市立博物館行事案内

- ◆市制施行75周年・開館25周年記念特別展「ガンダーラ-仏教文化の姿と形-」
 - 期間...9/22(土)~11/25(日) 9:30~17:00 (入館は16:30まで)
 - 内容...仏教美術のふるさとガンダーラ。仏像・彫刻をはじめとする美術品、シルクロードの交易品から、遙かなる仏教文化の世界をよみがえらせます。さらに、日本で華開く仏教文化の始まりについて、発掘された資料から探ってみます。
 - 会場...企画展示室
 - 特別展観覧料...一般300円、高校・大学生150円
 - 特別展...常設展共通観覧券...一般500円 高校・大学生250円
 - ※次に該当する方、および11/3は観覧無料です。
 - 小中学生
 - 市内在住で70歳以上の方
 - 身体障害者手帳または療育手帳・精神障害者保健福祉手帳の交付を受けている方とその介護人(手帳の交付を受けている方1人につき1人)。
 - ◆担当学芸員による展示解説会
 - 日時...9/23(日)、10/6(土)、10/27(土)、11/4(日)、11/25(日) 各日14:30~(所要時間 約50分)
 - 内容...担当学芸員が特別展示をわかりやすく解説します。
 - 会場...企画展示室入口集合
 - 費用...特別展観覧券が必要です。
 - 申込...不要(直接会場へお越しください)
 - ◆講演会②「仏像のいないガンダーラ美術」
 - 日時...10/7(日) 13:00~15:00
 - 内容...仏像を表現しないガンダーラ美術のあり方について考えます。
 - 会場...森のホール21レセプションホール
 - 講師...小泉恵英氏(九州国立博物館学芸部長)
 - 対象...一般
 - 定員...150名(事前申込・抽選)
 - 費用...無料
 - 申込...9/19(水)【必着】までに、往復ハガキ(1人1枚)に、講演会名・郵便番号・住所・氏名(ふりがな)・電話番号・返信用宛名を記入して、「10/7講演会」係へ。
- ◎博物館ホームページに、年間行事案内を載せています。様々な展示会や講演会などの情報満載です。ぜひご覧ください!
 ■ガイドツアー(総合展示解説) 随時受付(常設展観覧券が必要です)
 ■開館時間...9:30~17:00(入館は16:30まで)
 ■休館日...月曜日(祝・休日の場合は開館し、翌日休館)、館内整理日(平成31年1/25・2/22)、年末年始
 ■常設展観覧料...一般300円、高校・大学生150円(20名以上団体料金あり)(小・中学生は市内外とも無料)
 ※次に該当する場合、常設展示の観覧は無料です。
 - 市内在住で70歳以上の方
 - 身体障害者手帳または療育手帳・精神障害者保健福祉手帳の交付を受けている方とその介護人(手帳の交付を受けている方1人につき1人)。
 - 観覧無料デー(11/3、平成31年3/17)
 ※来館者専用の駐車場はございません。21世紀の森と広場の有料駐車場をご利用下さい。(博物館では障害者専用の駐車場をご用意しております。詳しくはお問い合わせ下さい)
- 松戸市立博物館(21世紀の森と広場内) TEL.047-384-8181 FAX.047-384-8194
 問合せ先 ☎270-2252 松戸市千駄堀671番地 URL...http://www.city.matsudo.chiba.jp/m_muse/ E-mail...mchakubutsukan@city.matsudo.chiba.jp

元気が宝物 健康 笑顔忘れずに!

我が家のニャンディーズ~!

あ〜このソファアゴはフィット!

かわゆいモフモフわんおねむなの?

ファンキーなベイベが登場

私のファミリーにご応募ありがとうございます! ございませ!

おチャラけて「はあ?」

UKIUKI写真館

UKIUKI編集室「私のファミリー写真応募」係
 〒277-0053 柏市酒井根5-4-10 メール: ukiuki@yusmedia.co.jp

インドカレーレストラン
TARA タラ

期間限定
スペシャルクーポン
チーズナンランチセット
・カレー2種類
・チーズナン
・サラダ・ドリンク
・マライティッカ
・デザート
1,620円

ランチ: 11:00~15:00
ディナー: 17:00~22:30
☎047-348-5800
松戸市ハケ崎5-2-4

UKIUKIクーポン
・チーズナンランチセット
1,620円 → **1,080円**
・ディナー **15%OFF**
2018年8月24日~9月30日まで

UKIUKI!
次号発行のお知らせ

次号のUKIUKIは、
9月7日(金)となります。
UKIUKI編集室

●「お店の営業案内」
「ペット読り」など「希少レコード」も載ります。など使い方はあなただけです。

●「お店の営業案内」
「ペット読り」など「希少レコード」も載ります。など使い方はあなただけです。

●「お店の営業案内」
「ペット読り」など「希少レコード」も載ります。など使い方はあなただけです。

ウキウキの松戸ウォーカー
ベール+絵本
Old Figaro Peoples+Bebop Bagel

自然に人が集まって交流や情報交換ができる場所があったらいいな。そんな思いから、片隅でベーグルを販売するこのスペースが出来上がりました。少々急な外階段を上ってドアを開けると、ベールが待っています。そこは、個人商店がとんとん姿を消していき、そこに代わる場所として、あえてアパログな媒体を置いて、それをきっかけに新しいコミュニケーションが生まれる所になってほしいという願いが込められています。そととひとり楽しみたいたい人にも、おしゃべりがしたい人にも、程よい距離感で接してくれる。

移住者も多い松戸。地域の交流の場でもあった個人商店がとんとん姿を消していき、そこに代わる場所として、あえてアパログな媒体を置いて、それをきっかけに新しいコミュニケーションが生まれる所になってほしいという願いが込められています。そととひとり楽しみたいたい人にも、おしゃべりがしたい人にも、程よい距離感で接してくれる。

UKIUKI!
読者プレゼント

松戸甲羅本店

① お食事券 2,000円分 20名様 (10月31日まで有効)

② 北海道直送毛がに姿 30名様
通常 7,000円 → 半額 3,500円(税別)
半額ご提供チケット (9月30日まで有効)

かに料理
松戸甲羅本店
松戸市紙敷1-25-1
TEL.047-383-6661
ご予約は50名様まで承ります

ランチ 午前11時30分~午後3時 (オーダー午後2時)
ディナー 午後5時~午後10時 (オーダーストップ午後9時)
土・日・祝 午前11時30分~午後10時 (オーダーストップ午後9時)

年中無休 駐車場完備

甲羅本店HP <http://www.kora-honten.jp>

※プレゼントの当選は発送をもって代えさせていただきます。*応募いただいた氏名等の個人情報は、プレゼントの当選発表と発送のみ使用し、他の用途では使用いたしません。

ベール+絵本 Old Figaro Peoples+Bebop Bagel

住所 松戸市本町6-13
理容 そのべの2階
営業時間 12:00~18:00 (売り切れじまい)
定休日/月曜日・木曜日

UKIUKIクーポン
Old Figaro Peoples+Bebop Bagel
9月23日迄
ベーグル4個以上購入で
プレーンベーグルを1個おまけ
(在庫がある時のみ)
この券を切り取ってご持参下さい。

*ベーグルは持ち帰りのみのいる休憩所です。
とつても子煩悩なご主人のいる休憩所です。
(たい子)

見逃した人気コーナーをもう一度
パソコンで見る
「Web UKIUKI」
<http://www.webukiuki.com/>

または 松戸ウキウキ

上記URLより過去のウキウキ紙面を閲覧することができます。
「毎回必ずファイルしていたのに…」
「もう一度見たい!」
などという方は必見! 新たな発見があるかも!
※一部閲覧できない号もございますが随時閲覧可能となりますので、予めご了承ください。

金製品・ダイヤモンドに強い!

昭和24年創業。TV、雑誌、電車などでなじみの「質」と「買取」の店。
買取や質お預かりは、信用と実績の「質 えぐる」へ!

質店のご利用にあたり、分からないことや不安なことは、三代目店主が丁寧に説明いたします。

質 えぐる
TEL.047-387-1534

住所 松戸市金ヶ作 408-73
営業 9:00~19:30
休 水曜・第3火曜

新京成線「五香駅」東口からすぐ
お見積りに来て頂いた方
取引成立・不成立
に関わらず
**BOXティッシュ
プレゼント**
有効期限:平成30年9月30日迄

ミシンの修理、おまかせください!
壊れたミシンの
実は **95%は直せるんです!**

出張費 + 調整
先着30名様限定 **¥1,500** (税込)

国内一流メーカー取扱い(ジャノメ・ブラザー・シンガー)

※部品交換や、修理が必要な場合、別途見積もり致します

ミシンのサービスショップ
ファミリーミシン ☎0120-663-933
千葉県花見川区花園1-20-13 ☎043-445-7033

(受付時間) 9:00~19:00
(定休日) 年中無休
(出張訪問地区) 松戸市、柏市、流山市、市川市、鎌ヶ谷市

ServiceMASTER
ダスキンの
ハウスクリーニング

自分では落とせない汚れ「プロのおそうじ」におまかせください!
◎お見積りは無料 (ダスキン松戸のみの特典)
◎ご成約の方には→
台所用スポンジ1個入プレゼント

エアコン・レンジフード・浴室・キッチン
洗面所・トイレ・洗濯機...サービスは他にも!!
お気軽にお問い合わせください。

抗菌タイプ
台所用スポンジ 3色セット550円
1個入194円
スポンジ1個からお届けします

ダスキン 松戸
フリーダイヤル **0120-86-94-41**
「ウキウキを見た」とお伝え下さい。

住所 松戸市二十世紀が丘萩町105
営業 9:00~17:30 休 土曜・日曜・祝日

松戸市「湯浅栗園」でホクホクと
美味しい栗拾いを楽しみませんか!

品種は出雲、国見、筑波の3種類すべて無農薬です。

今が旬
栗拾い

入園無料
お持ち帰り
1kg700円(税込)

開園予定日
午前: 8月25・26・28・29日
10:00~12:00 9月1・2・4・6・9・10・12・15・17
・18・20・22・24・25日
午後: 9月14・21日
13:30~15:00

持ち物
帽子、長袖、長ズボン
長靴かスニーカー
首から下げるタオル
軍手(お子様も)
虫除けスプレー 又は携帯型蚊取り線香
虫を持ち帰る袋かバケツ
あればトング、厚手のゴム手袋お持ちください

山なので蚊が多いです。なるべく素肌を出さないように虫除け対策をしてください。数に限りがありますが、大人用厚地のゴム手袋を用意しています。皆様のご来園をお待ちしています。都合により開園日が変わることがありますので、事前にお問い合わせください。

湯浅栗園 予約連絡先 090-8776-6167
yuasakurien@gmail.com

10年に一度が買い替えの目安!!
給湯器・風呂釜が大特価! (メーカー2年保証)
 マンション・戸建対応!
 GT-2060SAWX BL
定価 33万1,560円 ▶ 全て込み 106,000円
 (工事費・処分費・ガス接続費・税込)
 大手メーカー「ノーリツ」の最新型給湯器。オート追い焚き機能付20号マルチリモコンタイプを工事費・処分費・ガス接続費・税込込みで、定価33万1,560円がなんと特別価格の10万6,000円! 16号・24号フルオートタイプや他社製品も大幅値引! 10年に一度が買い替えの目安。台数に限りがあるので、丁寧な施工でアフターケアも万全! 都市ガス、LPガス等どんなガスにも対応! 出張・見積・点検は一切無料です。お気軽にお電話ください。
緊急工事でも相談ください!
 ※追加料金はありません。(京葉ガス管内管登録店)
市役所にてCM放映中!
 松戸・市川・柏・我孫子・習志野
リモコン付「ノーリツ」最新型
 オート追い焚き機能付20号
(株)アクアガード
 松戸 柏 市川 鎌ヶ谷
 年中無休・365日工事受付OK!
0120-222-190
 「ウキウキを見た」とお伝えください
 [本社]市川市大野町4-2 180

食べたい!
 ラーメン 麺や ふくろう
 オPENから1年半。ダルマフクロウに見守られて、着実にファンを増やしている麺屋があります。ラーメン激戦区・松戸を地盤に、数々の名店で店主を歴任してきた店主。青木さん。丁寧かつ器用な手さばりで作る一杯は、一つ一つの具材の旨さと器の中でのハーモニーが楽しめます。自家製麺(太麺・細麺選択)を24時間以上熟成します。塩、みそ、つけ麺、油そば、担々麺の定番メニューに加え、期間限定麺にもご注目。6歳で包丁を持ち、幼い頃から培ってきた食材と調理への飽くなき探求心が、既成にとらわれない型破りな麺を作り出します。
 楽しめる、繊密な味づくりに感じます。
 1番人気の特製ふくろう麺(醤油)900円。スープ、チャーシュー(部位の異なる2種!)、味玉ワンタン...との具材も器に盛り込まれて別工程でこだわり仕込み。麺は自家製麺(太麺・細麺選択)を24時間以上熟成します。塩、みそ、つけ麺、油そば、担々麺の定番メニューに加え、期間限定麺にもご注目。6歳で包丁を持ち、幼い頃から培ってきた食材と調理への飽くなき探求心が、既成にとらわれない型破りな麺を作り出します。
 住所 松戸市西馬橋1-5-10 (JR馬橋駅より徒歩7分)
 営業時間 11:00~14:00 18:00~23:00 24:00~翌5:00
 ※各時間 15分前LO
 定休日/日曜日 ①1台有り
 お子様連れ・ご家族歓迎
 UKIUKIクーポン
 麺や ふくろう
 9月30日迄
麺大盛or味玉サービス
 (1人1枚)
 この券を切り取ってご持参下さい。
 この夏の限定麺「伊風堂々」。冷製スープパスタ?!に見紛う一杯は、一体どんな味わいなのでしょう! (あお)

プロアスリートも認める 痛みの我慢は損!
石川カイロ整体院
首・膝・股関節の痛みなど
 同院の院長は、なんと元西武松沼投手に施術していた経験を持つ人物! 現在も、プロボウラー瀬尾さんやスポーツ選手がその確かな腕を求めて訪れるほど、信頼は厚い。腰痛・膝痛・股関節痛などの多くは、身体を支える骨格への負担により起る関節の歪みや狭さ、筋肉の硬さに関係がある。放っておくと痛みが慢性化したり、神経まで圧迫される恐れを引き起こす場合もある。同院では筋肉をほぐした後、関節の歪みを正すと同時に、狭くなった関節の隙間を広げ神経の通り道を広げける引術までできる! 年齢や症状に応じての矯正や特殊なベッドによる施術をするため、体への負担や痛みは少ないと評判です。気になる話やすい先生ですので、相談してみください!
UKIUKIクーポン
 初回7,000円→
3,500円
 2回目以降5,000円(税込)
 有効期限:2018年9月9日まで
石川カイロ整体院
 松戸市西馬橋蔵元町168
047-702-3805
 10:00~20:00
 水曜日、9/2(日)有り
完全予約制
 馬橋 石川カイロ

打直しセール 生地見本を持ってお問い合わせします
 高温処理をして湿気、臭い、雑菌を除去(生地+打直し代+仕立代)
 ※足し綿は別途料金
各7,800円より
 (税込8,424円)
羽毛ふとんリフォームセール セール期間 9月30日まで
 完全個別洗浄 側地の柄は選べます。
19,800円より
 シングル(税込21,384円)
西川のムアツふとん 47周年セール
 期間中お買上げの方
 ●割引価格
 ●ムアツ枕をプレゼント!
 ●専用シーツをサービス
38,000円
 (税込41,040円)
ムアツ2フォーム90 日本製
 s8×91×200cm
 (80mm)90×200cm
 ポリジン加工
55,000円
 (税込59,400円)
ふとん丸洗いセール
 羽毛・羊毛・綿ふとんなど
 ダブルサイズまで
 まとめて3点で
 最大18,000円を
9,500円(税込10,260円)
 古い羽毛ふとんが新品同様になる! (あお)
 住所 松戸市西馬橋1-5-10 (JR馬橋駅より徒歩7分)
 営業時間 11:00~14:00 18:00~23:00 24:00~翌5:00
 ※各時間 15分前LO
 定休日/日曜日 ①1台有り
 お子様連れ・ご家族歓迎
寝具のさいとう 営業 AM9:30~PM6:30 水曜日定休
 松戸市西馬橋1-16-9 **047-343-5665**
 UKIUKIクーポン
 打直しセール
 羽毛リフォームセール
 西川ムアツふとん
5%off
 H30年9月30日まで

松戸の梨もぎ! 入園無料
もぎとり・直売標準価格 1kg 650円 (税込)
直売!開園中! その場で産地直送
 ◀「みのりちゃん」マークは、松戸市で生産され、一定の条件を満たした農産物に表示されています。松戸の梨には「みのりちゃん」マークがついています。
 松戸は二十世紀梨が発見された地で、現在も梨の生産がさかに行われています。市内には観光梨園組合に加盟している園だけでも51園(高塚地区33園・五香金ヶ作地区11園・六実地区7園)あり、もぎとり・直売を行っています。梨園に行くと、熱心な園主が丹精こめて育てた店頭には並ばない品種を味わえることもありますので、ぜひ松戸の梨園にお出かけ下さい。
開園期間▶8月上旬~10月上旬

8月	9月	10月
幸水	豊水	品種別カレンダー
菊水	二十世紀	
	新皇	
	かおり	
	新高	新興

高塚上地区	治春園 ☎047-392-6471
	高春園 ☎047-392-6491
	甚左衛門園 ☎047-392-6570
	治高園 ☎047-391-8077
	高源園 ☎047-391-5058
高塚下地区	高新園 ☎047-392-5227
	高種園 ☎047-392-0102
五香金ヶ作地区	吉乃園 ☎047-387-3281
	小暮園 ☎047-387-3267
	古宮梨園 ☎047-718-1739
六実地区	竹村園 ☎047-387-4328
	座間楽園 ☎047-387-7035

松戸市観光梨園組合連合会
 お問い合わせ:一般社団法人松戸市観光協会 ☎047-703-1100
梨園情報
 https://www.matsudo-kankou.jp/pearinfo/
 当連合会は、「土づくり」「化学肥料を減らす」「化学農薬を減らす」この3つの取り組みで環境に配慮した生産をしており、知事の認定を受けた農業者(エコファーマー)です。
UKIUKIクーポン
100円引
 このクーポン券を切り取って松戸市観光梨園組合連合会加盟の園にご持参頂いた場合に限りまして、1,000円以上(税込)お買い上げのお客様に1回100円の値引きをさせていただきます。
 ※他クーポン券との併用はできません。有効期限なし