

# 無料 UKIUKI!

ウキウキする松戸の生活情報紙 5月15日 第613号  
●毎月2回発行 ●本紙掲載記事の無断転載を禁じます

発行部数  
松戸東北版 98,000部  
松戸東南版 (国道6号線より東側の松戸市全域)  
松戸西版 52,000部  
(国道6号線より西側の松戸市全域)  
発行 株式会社ユースメディア  
千葉県柏市東中宿3-3-3  
TEL: 04-7176-2111  
FAX: 04-7176-2100  
E-MAIL: ukiuki@yusmedia.co.jp

## UKIUKI! 次号発行のお知らせ

次号のUKIUKIは、  
5月29日(金)となります。UKIUKI編集室

今後ともUKIUKIをよろしくお願ひ致します。

UKIUKI! を読んで  
ほっと…ひとしませんか?



「頑張れ、銚子電鉄!」  
「笠上黒生」駅舎を初め



(平20)「飯給」駅

初めての一画は「小湊鐵道」  
平成20年夏、記者の一面デビューは、「首都圏憩いのローカル線 小湊鐵道をゆく」で、房総地域の素敵な風情を松戸地域の読者に伝えたいと思い取材しました。  
小湊鐵道は、旧国鉄ディーゼル車両が走り、数々の古い駅舎と、都心近郊とは思えない田舎風景に魅了されます。五井から上総中野まで、何処を訪れても絵になる懐かしい景色に出会えますが、その中でも「飯給(いたぶ)」駅は、まるで山奥の村に迷い込んだ気分になりますよ。



(平20) 外川の町並み



(平20)「外川」駅



(平20)「笠上黒生」駅



(平21)「阿字ヶ浦」駅の長いホーム

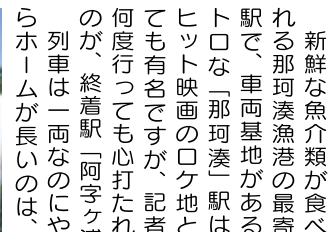

(平21)「那珂湊」駅



(平21)「那珂湊」駅

「震災被害から見事に復活!!」  
唯一、二度一面に掲載したのが「ひたちなか海浜鐵道」で、東日本大震災前と震災後に取材しました。

町並み。坂に広がる町並みが、まるで異国の様で訪れる度に心安らぎます。見た時、ここまで古い!が第一印象でした。昔の銀座線車両が現役で走り、猫のきみちゃんに、大胆な車庫見学や、経営不振の会社を救った振の会社や、銚子電鉄の何もかもが大好きになりました。

## 旅の思い出を整理しよう!

### 鉄道編

初投稿から、おかげさまで12年!!  
日帰り旅行をテーマに様々な土地へ取材に出掛けました。旅は道中だけでなく、自宅でも写真や観光パンフを手に取り、旅の記憶を思い出すことも楽しいですよ!  
こんな時期だからこそ「思い出」を整理してみませんか? 今回は、記者の十八番、鉄道の旅を振り返ります。

気持ちもリフレッシュ! お部屋にお花を飾りませんか?  
**フラワーアレンジメント レッスン6月より随時**

- フレッシュフラワー
- インテリアフラワー (ブリザード×アーティフィシャルフラワー)

**目的別レッスン教室**  
※日程などはご相談の上

**Pupun Kukka**  
和純子 フブクッカ  
北欧フラワーデザイン協会講師  
日本フラワーデザイナー協会 一級フラワーデザイナー講師

松戸市北松戸3-1-12  
TEL 047-366-4438

**新しい畳で快適生活**  
畳・ふすま・クロスなど細かい事から  
**全面リフォーム** まで承ります  
見積り、お気軽にお電話ください。

**信頼 実績 高い技術力**  
松戸特別技能功労賞受賞

**(有)池田畳店**  
松戸市新松戸4-188  
TEL 047-344-7863

JR鶴見線に乗って記者の人生は変わりました。大都会を走るJR線なのに鶴見駅以外は無人駅で、場所によっては戦前の遺構がそのまま残っています。

(平23)「鶴見」駅

猫見線ホームで昼寝する猫

「大都会での信じがたいローカル線」  
残っているのです。いつでも昭和初期にタイムスリップできる「国道」駅から出られず海が眼下に広がる「海芝浦」駅。そして駅にたずむ野良猫たち。一時、マイブームとなり、毎週訪れていました。

(平23)「海芝浦」駅

つて海水浴シーズンになると上野から直通列車が乗り入れた名残です。ブツリと切れる線路に錆び切った留置車両、広い駅構内に漂う哀愁がたまりません!

(平23)「海芝浦」駅

**お布団の入れ替え Q&A**

新緑の季節。衣替えやお布団の入れ替えは済ませましたか?  
そこで創業66年を迎える老舗「ふとん」のうえの「三代目店主」が、お布団の入れ替えの技術と、お布団のお手入れについてお話を伺いました。

**お布団の入れ替えの時間が増える理由**  
お布団の入れ替えは、お布団の汚れや、お布団の繊維が傷んでくるためです。お布団の入れ替えは、お布団の寿命を延ばすだけでなく、お布団の清潔さを保つことも大切です。

**お布団の入れ替えの料金**  
お布団の入れ替えの料金は、お布団の大きさや、お布団の汚れの程度によって異なります。お布団の入れ替えの料金は、お布団の大きさや、お布団の汚れの程度によって異なります。

**お布団の入れ替えの予約**  
お布団の入れ替えの予約は、お電話または、お布団のうえのホームページから可能です。

**お布団のうえの**  
お布団のうえのは、お布団の入れ替えの専門店です。お布団の入れ替えの技術と、お布団のお手入れについてお話を伺いました。

松戸市新松戸3-358  
TEL 047-343-8248  
http://futon-syokunin.com

おかげ様で8周年! 安くて、ていねい! 男性 女性 お子様 に大好評!!  
**美と癒しのトータルサロン まほうの手 新松戸店**

心と体がキレイになる 1,000円メニュー

- カット(ブロー込み、男性、女性、子供) 1,000円
- お顔そり 1,000円
- お顔のエステ 1,000円
- フェイスピーリング 2,000円
- 毛染め(カラー染め剤) 2,000円
- ブライダルシェービング&エステ 4,000円
- もみほぐし(20分) 1,000円

スタッフ募集中! 詳しくはお問い合わせください  
松戸市新松戸3-304 グリーンプラザB-3  
9:00~18:45 有  
月曜日、第2・第4日曜日  
080-4075-3891 予約優先  
カットのみの方はご予約不要

**ガス給湯器設置のスペシャリスト 給湯器プロ.com** 松戸市で30年!

NORITZ (マンション用) 20号 PS標準 オート  
GT-2053SAWX-2 BL  
定価¥315,360  
撤去処分/リモコン全工事込  
¥128,000(税別)

NORITZ (マンション用) 24号 標準 オート  
GT-C2462SAWX BL  
定価¥386,280  
撤去処分/リモコン全工事込  
¥134,000(税別)

NORITZ (マンション用) 24号 標準 オート  
GT-C2462SARX BL  
定価¥380,160  
撤去処分/リモコン全工事込  
¥140,000(税別)

Rinnai (マンション用) 20号 PS標準 オート  
RUF-SA2005SAW  
定価¥318,924  
撤去処分/リモコン全工事込  
¥128,000(税別)

Rinnai (マンション用) 24号 標準 オート  
RUF-E2405SAW(A)  
定価¥368,280  
撤去処分/リモコン全工事込  
¥137,000(税別)

Rinnai (マンション用) 24号 標準 オート  
RUF-E2405SAG(A)  
定価¥387,200  
撤去処分/リモコン全工事込  
¥142,000(税別)

最新機種で追加工事なしの安心価格 撤去処分費/給湯器/台所浴室リモコン工事 給湯/湯/ガス/配管工事が税込価格!  
給湯器・TES給湯器工事施工業者募集・詳細は応相談 工事施工例は 給湯器プロ.com (検索)  
PayPay決済で¥134,000の給湯器(工事・税込)が8,710円還元で¥125,290(工事・税込)に  
0120-311-913 電話受付 9時~17時(月~土) 〒271-0094 千葉県松戸市上矢切1181-3 メールアドレス info@kyutoukupro.com 24時間受付





(平24) 京浜東北線2100形

「ページからのつづき」

「絶対 お得な切符を 使おう！」

恥ずかしながら「お得」「限定」の言葉に弱い記者、取材で最も利用したお得な切符はJRの「休日おでかけパス」。各会社線には様々なお得切符があり、さすがに満足したのは、京急の「みさきまぐろきっぷ」!



往復乗車券とバスフリー券に、まぐろ食券、施設等の利用券までついて当時は、29800円!



(平24) 2100形クロスシート

さらに快適クロスシート仕様の2100形は、乗車券のみで利用可能です!

「わたらせ渓谷鐵道」観光列車の乗り比べは、とても楽しい取材でした。往路は客車トロッコ復路は自走式トロッコに乗り、結果は両方乗るべし! 5km以上の長大トンネルを通過する際は、アツと驚くお楽しみがあります!

「地元のローカル鐵道、流山線」

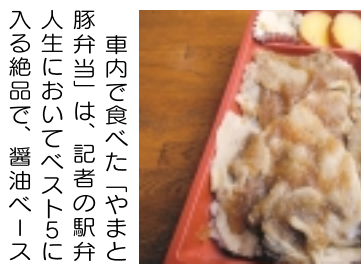

(平25) 流山線

まさに灯台下暗らし! 松戸市と流山市を走る国内屈指の短距離ローカル鐵道「流鉄流山線」は、硬券切符が買えて、実は全駅にオリジナルの駅スタンプがあるので、ぜひ今もあるのかな?



(平25) 流山線硬券切符

「観光列車は、楽しかった!!」



(平25) わたらせ渓谷鐵道「トロッコわっしー号」



(平25) 流山線

丸の内や新宿といった大都会のイメージが強い東京都ですが、奥多摩は房総より秘境! 都会を走る電車が、どんだん山奥へ進み、終点の奥多摩駅舎は、ハッキリ言って山小屋!!

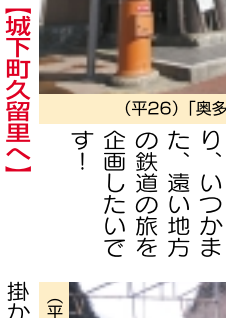

(平26) 奥多摩駅

「東京は、田舎だった!!」

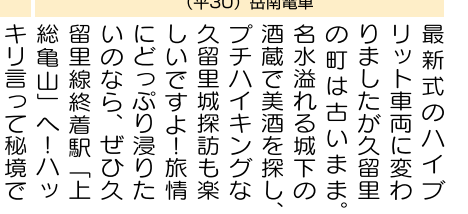

(平30) 岳南電車

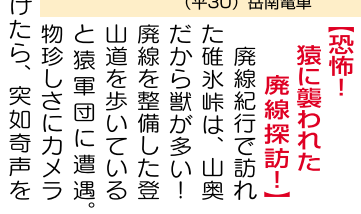

(平30) 岳南電車

全駅から富士山が見える、何とも贅沢な鐵道です。身をもって検証すると、ちよつと微妙な駅もありましたが、確かに全駅から富士山が見えました! 工場地帯を潜り抜けたり、未だに電鈴式踏切があったり、いつかまた、遠い地方の鐵道の旅を企画したいです!



(平26) JR久留里線

「城下町久留里へ」



(平31) JR八高線

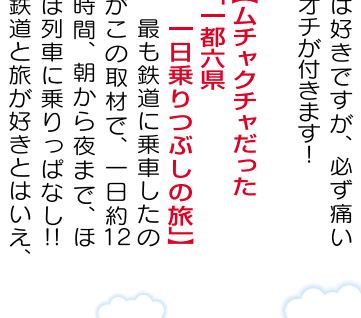

(平30) 岳南電車

最新式のハイブリット車両に変わりましたが久留里の町は古いまま、名水溢れる城下の酒蔵で美酒を搾し、プチハイキングな久留里城探訪も楽しいですよ! 旅情にとっぷり浸りたいのなら、ぜひ久留里線終着駅「上総亀山」へ! ハツキリ言って秘境です(笑)

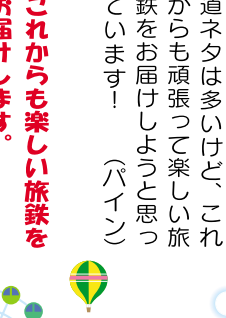

(平26) JR久留里線

「恐怖! 廃線探訪」

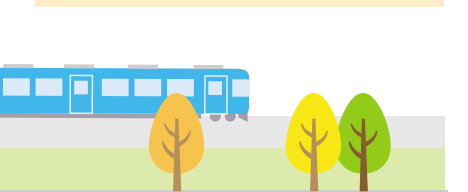

(平26) 久留里駅

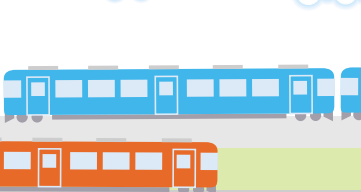

(平26) 城下町久留里

筑波鐵道の廃線探訪もママチャリでの激走で尻を痛めたり、廃線巡りは好きですが、必ず痛いオチが付きます!



(平26) 城下町久留里

「ムチャクチャだった」



(平26) 城下町久留里

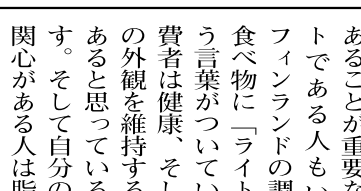

(平26) 城下町久留里

その他、【S】乗車記、【地下鉄乗りつぶし】、【駅スタンプ制覇】等々、鉄道ネタは多いけど、これからも頑張つて楽しい旅鉄をお届けしようと思つています! (ハイン)



(平26) 城下町久留里

「ムチャクチャだった」



(平26) 城下町久留里

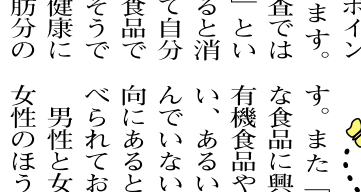

(平26) 城下町久留里

「ムチャクチャだった」



(平26) 城下町久留里

「ムチャクチャだった」



(平26) 城下町久留里

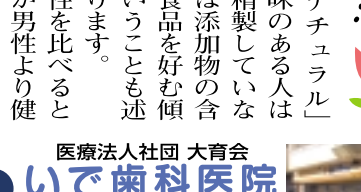

(平26) 城下町久留里

「ムチャクチャだった」



(平26) 城下町久留里

「ムチャクチャだった」

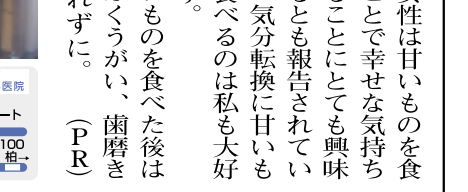

(平26) 城下町久留里



(平26) 城下町久留里

「ムチャクチャだった」

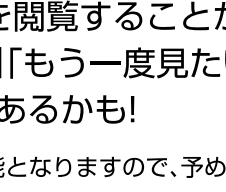

(平26) 城下町久留里

「ムチャクチャだった」



(平26) 城下町久留里



(平26) 城下町久留里

「ムチャクチャだった」

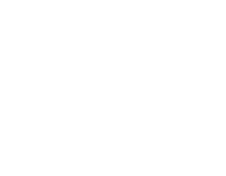

(平26) 城下町久留里

「ムチャクチャだった」

最新号はもちろん、見逃した人気コーナーをもう一度

パソコンで見る「Web UKIUKI」

<http://www.webukiuki.com/>

または

上記URLより過去のウキウキ紙面を閲覧することができます。「毎回必ずファイルしていたのに…」「もう一度見たい!」などという方は必見! 新たな発見があるかも!

※一部閲覧できない号もございますが随時閲覧可能となりますので、予めご了承ください。

「第171話」

食べ物と健康について

知っ得! 栄養と健康について

井出先生

スーパーである食品を買う決め手となるのはおいしさが一番であると思つている人も多いですが健康的で値段が手頃であることが重要なポイントである人もいます。また「ナチュラル」フィンランドの調査では食べ物に「ライト」という言葉がついていると消費者は健康、そして自分の外観を維持する食品であると思つているそうです。そして自分の健康に心がける人は脂肪分の少ない食事は健康的であると信じているそうです。

女性と男性を比べると女性のほうが男性より健康的な食事に興味があるそうです。それにも関わらず女性は甘いものを食べることで幸せな気持ちになることにも興味があるとも報告されています。気分転換に甘いものを食べるのは私も大好きです。

甘いものを食べた後はぶくぶくうがい、歯磨きを忘れずに。(PR)

医療法人社団 大育会 **いであ歯科医院**  
 松戸市西馬橋相川町117  
 ☎047-340-3718  
<http://www.ide-shika.com>  
 info@ide-shika.com  
 診療時間/AM9:00~PM6:30 (土曜のみPM5:00まで)  
 休 休 日/PM1:00~PM2:30  
 休 診 日/木曜・日曜・祝日





**石碑めぐり 188**  
**大谷口鎮守神明神社 由緒碑 (松戸市)**

大谷口馬屋敷緑地脇の急な坂道を上っていくと左手に神明神社が現れます。まず目を引くのは境内入り口左右に並ぶ96基の庚申塔。道教に由来するといふ庚申信仰は江戸時代には民間信仰として拡がりました。60日に一度の庚申の夜、睡眠中に

境内の石造物は江戸時代後期のものが多く、古色蒼然とした供養塔などが印象的です。読み取れた中には宝永四年(1707年)と刻まれた古いものも。本



「家の中で眠っている楽器を、松戸市の小中学校の子どもたちへ」フルート、クラリネット、トランペットなどの管楽器、バイオリン、コ



**まつど吹奏楽応援団**

「家の中で眠っている楽器を、松戸市の小中学校の子どもたちへ」フルート、クラリネット、トランペットなどの管楽器、バイオリン、コ



三戸(さんし)の虫が人の体内を抜け出して天帝にその人の罪を告げ出すと言われ、虫が抜け出さないよう徹夜をする庚申待ちが行われました。

大谷口鎮守神明神社由緒碑には1537年の小金城築城後、城主高城氏が馬屋敷の地に鎮守したとして神明神社を創建したこと、1590年の小金城落城後は村鎮守に転じたこと、明治25年竣工の社殿は昭和39年に馬屋敷310番地より260番地に移転したことなどが記されています。大谷口は広大な小金城の南口。馬屋敷、本城、番場など小金城に因んだ名称は今も公園や橋などに残されています。

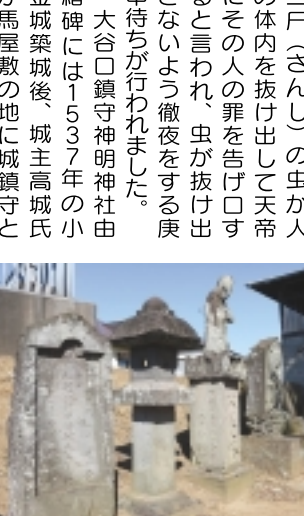

大切に保管されていた「チューバ」実施。これまで寄贈された多数の楽器は子どもたちが音楽に触れる機会を増やし、着実に活動を盛り上げていきます。市内小中学校の吹奏楽・管弦楽部は、各種音楽コンクールで全国大会に複数校出場するなど、ここ数年の活

寄せられています。

今年度で5年目の実施。これまで寄贈された多数の楽器は子どもたちが音楽に触れる機会を増やし、着実に活動を盛り上げていきます。市内小中学校の吹奏楽・管弦楽部は、各種音楽コンクールで全国大会に複数校出場するなど、ここ数年の活

「まつど吹奏楽応援団」は松戸市の職員提案制度により若手職員から発案され、平成28年度にスタートした事業。楽器の寄附を募り、寄附された楽器は市内楽器店にて鑑定・修繕され、希望する小中学校に贈られます。寄附の申し入れは市内のみならず、隣接都県をはじめ全国から寄せられています。

今年度で5年目の実施。これまで寄贈された多数の楽器は子どもたちが音楽に触れる機会を増やし、着実に活動を盛り上げていきます。市内小中学校の吹奏楽・管弦楽部は、各種音楽コンクールで全国大会に複数校出場するなど、ここ数年の活

**UKIUKI! 読者プレゼント 各5名様 応募締切 5月28日(木)必着**

必ずご希望の番号をご記入の上、ご応募ください。

① 不織布保冷ボックス  
 ※色はお楽しみです。

② ボトルオープナー  
 ※色はお楽しみです。

③ 6LEDライトパー  
 ※色はお楽しみです。

④ オペラグラススマート  
 ※色は選べません。

⑤ レザーメジャー

⑥ UKIUKIエコバック

※ご応募いただきました氏名等の個人情報はプレゼント当選発送のみ使用し、他の用途では使用いたしません。また皆様のご意見はより良い紙面作りに役立させていただきます。

**応募方法**

- ①好きなコーナー
- ②今後取り上げてほしい内容
- ③購読している新聞名
- ④ご希望の商品番号

郵便番号・住所・氏名・電話番号・年齢・職業をお書きの上、UKIUKI編集室「読者プレゼント」係までハガキ・メール・FAXで応募ください。

なお、プレゼントの当選は発送をもって代えさせていただきます。今後とも「UKIUKI」を宜しく願っています。

**UKIUKI編集室**  
 〒277-0061  
 柏市東新宿3-3-3  
 FAX...04-7176-2100  
 E-Mail...ukiuki@yusmedia.co.jp

※メールの方は件名に「読者プレゼント応募」とご記入ください。



**庭木剪定**  
**(株)大和グリーン**  
 松戸支店  
**オープン記念!!**  
 伐採1本3,000円  
 (高さ3m以下、税別)  
 伐採は定額料金1本からOK。切った枝葉の処理もしてくれます。「利用者ファースト」をモットーに、雑草対策や害虫駆除、花が咲かないなど庭まわりの困りごと、なんでもお気軽にご相談ください。

「お茶やトイレの気遣いは不要です」とスタッフ

UKUKIクーポン  
 「ウキウキを見た」で先着10名様  
**庭木の伐採**  
 (3m以下の伐採の場合)  
 3,000円→半額  
**お見積り無料**

TEL.0120-187-394  
 松戸支店 松戸市松戸1228  
 受付時間 9:00~18:00 無休

**どんな車でも引き取ります**  
**高価買取**  
**出張査定無料**  
**廃車無料**

TEL.047-700-5886  
**タイヤ交換特価!!**

**M garage**  
 エム ガレージ  
 住 松戸市秋山365-3  
 営 10:00~19:00  
 休 水曜日  
<http://m-garage.spcar.jp/>

**ウキウキの松戸ウォーカー**  
 松戸市内にある土木遺産  
 ~柳原水閘~

江戸川に流れ込む河口付近に築造された水門です。江戸川の支川である坂川は排水が悪く、大雨のたびに江戸川の水が逆流し、周辺の水田地帯に甚大な被害をもたらしていたため、小山樋門の完成から6年後に河口部に近い所に築造されました。設計は手賀沼の干拓事業にも取り組んだ当時30歳の土木技師・井上二郎によるもので、レンガ造りによる4連アーチ式の樋門は、明治時代の赤レンガ積み工法を伝える貴重な建造物といわれています。

現在では、柳原水門にその役目を譲りましたが、松戸市有形文化財にも指定され、こじんまりとした親水公園にも溶け込んで歴史を感じさせるレトロな雰囲気漂わせています。

土手沿いに広がる桜並木のある緑地帯も開放的で、対岸に見える都心の大パノラマは圧巻です。北総線・矢切駅から徒歩約20分、駐車場も有ります。(ルビイ)

水閘の脇にある親水公園

**10年に一度が買い替えの目安!!**  
**給湯器・風呂釜が大特価!**  
 メーカー3年保証

マンション・戸建対応!  
 RUF-A2005SAW(B)  
 定価 33万5,664円 ▶ **全て込み 106,000円**

大手メーカー「リンナイ」の最新型給湯器、オート追い焚き機能付20号マルチリコモタイプを工事費・処分費・ガス接続費・税込みで、定価33万5664円がなんと特別価格の10万6000円!

16号・24号フルオートタイプや他社製品も大幅値引!10年に一度が買い替えの目安。台数に限りがあるので、早めに。専門業者なので、丁寧施工でアフターケアも万全!都市ガス、LPガス等どんなガスにも対応!出張・見積・点検は一切無料です。お気軽にお電話ください。

**緊急工事もお相談ください!**  
 ※追加料金はありませぬ  
 ※営業カス簡易内管登録店

市役所にてCM放映中!  
 松戸・市川・柏・習志野  
 リモコン付「リンナイ」最新型オート追い焚き機能付20号

**(株)アクアガード**  
 松戸 柏 市川 鎌ヶ谷  
 年中無休・365日工事受付OK!  
 TEL.0120-222-190  
 「ウキウキを見た」とお伝えください  
 [本社]市川市大野町4-2180

**得情報!**  
**ファミリーミシン**  
 ミシンを大いに扱う修理・販売の専門店

ファミリーミシンは、長年の経験から全メーカーほとんどのミシンが修理可能。電話一本で訪問、点検、調整をしてくれます。マスクが手に入りやすい状況が続く中、ご自分で手作りという方も、いざミシンを使おうとして「動かない」「縫えない」なんてことも、まずはお電話を。

「何でも聞いてください」と笑顔の親子3人  
 お気軽にご相談ください。

**UKIUKI読者の方に特典**  
**「ウキウキを見た」と申し込むと**

①出張費+調整費(先着30名様)  
 通常4,500円→**1,500円(税込)**

②ジャノメN-355S(限定5台)  
 特別価格 **1万9,800円(税別)**  
 下取があれば3,000円引きの **1万6,800円(税別)**に

※部品交換や、修理が必要な場合、別途見積り致します  
 国内一流メーカー取扱(ジャノメ・ブラザー・シンガー・ジューキ・家庭用・業務用・ロックミシン)  
 ミシンのサービスショップ  
**ファミリーミシン** 千葉市花見川区花園1-20-13 ☎043-445-7033  
 (受付時間) 9:00~19:00 (定休日)年中無休 (出張訪問地区)松戸市、柏市、流山市、市川市、鎌ヶ谷市

Twitterはじめました  
 ファミリーミシンフェイスブック

**UKIUKI編集室より**  
**みなさまの情報をお待ちしております**

あなたのお気に入りを教えてください!!

例  
 「〇〇から見える景色がキレイ!」  
 「こんなところにも石碑があるよ!」  
 「新しいお店発見」  
 「このお店のメニューにハマってます!」  
 など...  
 ジャンルは問いません

**【応募方法】**  
 あなたのお名前・郵便番号・住所・電話番号を明記の上、応募したい情報をハガキ・メール・FAXにてご応募ください。  
 ※石碑やお店などは、住所(おおよその場所でもOK)を付記してください。

**【応募先】**  
 UKIUKI編集室「情報募集」係まで  
 〒277-0061 柏市東中新宿3-3-3  
 FAX...04-7176-2100  
 E-mail...ukiuki@yusmedia.co.jp

水戸街道きっての古刹「無病息災を祈願する、仁王さまの股くぐり」で知られています。(馬橋駅東口より徒歩3分)

**萬満寺墓苑墓地分譲中**

萬満寺指定石材店案内事務所  
**日本墓地紹介センター株式会社**  
 担当連絡先 ☎070-5554-6063  
 本社 東京都足立区千住5-7-9 ☎0120-514-194

永代使用料 すべて含めて  
 墓石工事一式  
 彫刻一式 **99万円**より (税込)

【萬満寺墓苑概要】  
 ●所在地/松戸市馬橋2547  
 ●宗派/臨済宗  
 ●仏事は萬満寺住職が執り行うので安心です。

**第二次新墓地区画(各種)**

みしょう  
**萬満寺の樹木葬「微笑」40万円**~ (税別)  
 石碑代・家名彫刻代含む

●1区画3霊まで埋葬可 ●50年分の管理料5万円 ●宗教不問  
 ●独身者・後継者がいない方でも可 ●遺骨がなくても申込み可

ペット供養塔  
 一期一会 1万円  
 ※詳細はお問い合わせください